

# 企業型確定拠出年金（DC）担当者の意識調査2024 全体報告書

## 調査概要

調査対象：確定拠出年金企業型年金承認規約代表企業7,194社（2024年2月末現在）のうち、  
アンケート発送企業6,971社の確定拠出年金制度担当者

調査方法：郵送留置調査・インターネット調査

調査期間：2024年6月末～8月上旬

調査票回収数：1,985票（うち有効調査票回収数：1,679票）

調査主体：特定非営利活動法人確定拠出年金教育協会

集計分析：特定非営利活動法人確定拠出年金教育協会

回答形式：SA／択一回答、MA／複数回答、NA／数量回答

※報告書データ母数表記について

N:有効調査票回収数

n:設問分岐等により、集計対象母数がNより減少している設問

NPO法人DC・iDeCo協会  
特定非営利活動法人 確定拠出年金教育協会



# 目次①

・ Q1-8.加入者が自分の判断で任意に上乗せできる仕組みの採用状況 (SA) ……………	3	・ Q6.ここ1年間での商品ラインナップの見直し (SA) (過年度比較) ……………	39
・ Q1-8-SQ1.採用している制度 (MA) ……………	4	・ Q6-SQ1.商品ラインナップへの追加 (予定) 商品 (MA) ……………	40
・ Q1-8-SQ1-1-1. 全員加入のDCにプラスして選択できる選択制DC_加入者割合 (NA) ……………	5	・ Q6-SQ1.商品ラインナップへの追加 (予定) 商品 (MA) (過年度比較) ……………	41
・ Q1-8-SQ1-1-2. 全員加入のDCにプラスして選択できる選択制DC_加入者が任意で上乗せしている掛金の平均月額 (NA) ……………	6	・ Q6-SQ2.商品ラインナップからの除外 (予定) 商品 (MA) ……………	42
・ Q1-8-SQ1-2-1. 完全選択制DC_加入者割合 (NA) ……………	7	・ Q6-SQ2.商品ラインナップからの除外 (予定) 商品 (MA) (過年度比較) ……………	43
・ Q1-8-SQ1-2-2. 完全選択制DC_加入者が任意で上乗せしている掛金の平均月額 (NA) ……………	8	・ Q6-SQ3.商品ラインナップ見直しの判断基準/1.商品を追加する場合 (SA) ……………	44
・ Q1-8-SQ1-3-1. 退職金前払い選択制_加入者割合 (NA) ……………	9	・ Q6-SQ3.商品ラインナップ見直しの判断基準/1.商品を追加する場合 (SA) (過年度比較) ……………	45
・ Q1-8-SQ1-3-2. 退職金前払い選択制_加入者が任意で上乗せしている掛金の平均月額 (NA) ……………	10	・ Q6-SQ3.商品ラインナップ見直しの判断基準/2.商品を除外する場合 (SA) ……………	46
・ Q1-8-SQ1-4-1. マッチング拠出_加入者割合 (NA) ……………	11	・ Q6-SQ3.商品ラインナップ見直しの判断基準/2.商品を除外する場合 (SA) (過年度比較) ……………	47
・ Q1-8-SQ1-4-2. マッチング拠出_加入者が任意で上乗せしている掛金の平均月額 (NA) ……………	12	・ Q6-SQ4.商品ラインナップの見直しにおいて課題と感じたこと (MA) ……………	48
・ Q1-8-SQ1-5-1. その他_加入者割合 (NA) ……………	13	・ Q7.運営管理機関の業務・対応について (運用関連運営管理業務について) (SA) ……………	49
・ Q1-8-SQ1-5-2. その他_加入者が任意で上乗せしている掛金の平均月額 (NA) ……………	14	・ Q7.運営管理機関の業務・対応について (加入者等に対する運用に関する情報の提供について) (SA) ……………	50
・ Q1-8-SQ2. 加入者へのiDeCo推奨有無 (SA) ……………	15	・ Q7.運営管理機関の業務・対応について (運営管理業務の実施状況等について) (SA) ……………	51
・ Q2.2021年以降の継続教育の実施について (SA) ……………	16	・ Q7.運営管理機関の業務・対応について (継続教育等、運営管理業務に付随するサービスについて) (SA) ……………	52
・ Q2.2021年以降の継続教育の実施について (SA) (過年度比較) ……………	17	・ Q8.DC実施状況アンケートの回答状況 (SA) ……………	53
・ Q2-SQ1.継続教育の実施方法 (MA) (全体) ……………	18	・ Q8-SQ1.DC実施状況アンケートの回答時期 (SA) ……………	54
・ Q2-SQ1.継続教育の実施方法 (MA) (全体) (過年度比較) ……………	19	・ Q9.改正DC法以降の運営管理機関評価の実施有無 (SA) ……………	55
・ Q2-SQ1.継続教育の実施方法 (MA) (従業員数別) ……………	20	・ Q9.改正DC法以降の運営管理機関評価の実施有無 (SA) (過年度比較) ……………	56
・ Q2-SQ1.継続教育の実施方法 (MA) (従業員数別) ……………	21	・ Q9-SQ1.運営管理機関評価の結果 (SA) ……………	57
・ Q2-SQ1.継続教育の実施方法 (MA) (業種別) ……………	22	・ Q9-SQ1.運営管理機関評価の結果 (SA) (過年度比較) ……………	58
・ Q2-SQ2.継続教育において重視している事項 (MA) ……………	23	・ Q10.課題や問題点を検討した結果について (SA) ……………	59
・ Q2-SQ3.継続教育として最も重視している事項 (SA) ……………	24	・ Q11.運営管理機関からの連絡 (接触頻度) について (SA) ……………	60
・ Q2-SQ5.継続教育を実施した効果や実施してよかったと感じる事柄 (MA) ……………	25	・ Q12.現時点におけるDC制度に関する悩み (課題) (MA) ……………	61
・ Q2-SQ5.継続教育を実施した効果や実施してよかったと感じる事柄 (MA) (過年度比較) ……………	26	・ Q12.現時点におけるDC制度に関する悩み (課題) (MA) (過年度比較) ……………	62
・ Q2-SQ6.継続教育やセミナー等の実施要望有無 (SA) ……………	27	・ Q12-SQ1.現時点におけるDC制度に関する一番の悩み (課題) (SA) ……………	63
・ Q3.老後資産形成や金融リテラシー向上を支援するための活動内容 (MA) ……………	28	・ Q12-SQ1.現時点におけるDC制度に関する一番の悩み (課題) (SA) (過年度比較) ……………	64
・ Q3.老後資産形成や金融リテラシー向上を支援するための活動内容 (MA) (過年度比較) ……………	29	・ Q13.DB等の他制度の導入状況 (SA) ……………	65
・ Q5.運用商品の採用状況/元本確保型 (定期預金) 採用本数 (NA) ……………	30	・ Q13-SQ1.DB等の他制度掛金相当額 (SA) ……………	66
・ Q5.運用商品の採用状況/元本確保型 (保険商品) 採用本数 (NA) ……………	31	・ Q13-SQ2.2024年12月DC法改正にあたっての現時点の対応 (SA) ……………	67
・ Q5.運用商品の採用状況/元本確保型以外 採用本数 (NA) ……………	32	・ Q13-SQ3.DBとDCの制度運営を委託している金融機関について (SA) ……………	68
・ Q5.運用商品の採用状況/合計本数 (NA) ……………	33	・ Q14-1.DC制度内容・運営状況・検討課題/DC運営責任 (ガバナンス) の遂行について (SA) ……………	69
・ 元本確保型以外のプランに占める割合 (%) ……………	34	・ Q14-1.DC制度内容・運営状況・検討課題/DC運営責任 (ガバナンス) の遂行について (SA) (過年度比較) ……………	70
・ Q5-SQ1.現在の運用商品採用本数について (SA) ……………	35	・ Q14-2.DC制度内容・運営状況・検討課題/事業主が行うDC関連の事務について (SA) ……………	71
・ Q5-SQ2.運用商品の採用状況/指定運用方法設定商品 (SA) ……………	36	・ Q14-3.DC制度内容や運営状況・検討課題/運営管理機関からのモニタリングレポートや加入者レポート等について (SA) ……………	72
・ Q5-SQ3.運用商品の採用状況/指定運用方法を設定しない理由 (MA) ……………	37	・ Q14-3.DC制度内容・運営状況・検討課題/運営管理機関からのモニタリングレポートや加入者レポート等について (SA) (過年度) ……………	73
・ Q6.ここ1年間での商品ラインナップの見直し (SA) ……………	38	・ Q14-4.DC制度内容や運営状況・検討課題/運営管理機関からのDC関連のアプローチについて (SA) ……………	74

## 目次②

・ Q14-5.DC制度内容・運営状況・検討課題／マッチング抛上の掛金上限について (SA) ……………	75
・ Q14-5.DC制度内容・運営状況・検討課題／マッチング抛上の掛金上限について (SA) (過年度比較) ……………	76
・ Q14-6.DC制度内容・運営状況・検討課題／加入者等期間10年での60歳受取制限について (SA) ……………	77
・ Q14-6.DC制度内容・運営状況・検討課題／加入者等期間10年での60歳受取制限について (SA) (過年度比較) ……………	78
・ Q15.今後の法令等の改正について (MA) ……………	79
・ Q15.今後の法令等の改正について (MA) (過年度比較) ……………	80
・ Q15-SQ1.今後の法令等の改正について最も重要と思うもの (SA) ……………	81
・ Q15-SQ1.今後の法令等の改正について最も重要と思うもの (SA) (過年度比較) ……………	82
・ Q16.DC業務・実務に関する運営管理機関の主な対応者 (SA) ……………	83
・ Q17.運営管理機関に対する評価 (SA) ……………	84
・ 回答事業主属性 業種 (Q1-1・SA) ……………	85
・ 回答事業主属性 本社所在地域 (Q1-2・SA) ……………	86
・ 回答事業主属性 従業員数 (Q1-3・SA) ……………	87
・ 回答事業主属性 記録関連運営管理機関 (レコードキーパー) (Q1-5・MA) ……………	88
・ 回答事業主属性 DCの導入時期 (Q1-6・SA) ……………	89
・ 回答事業主属性 DC事業主掛金の1人あたりの平均月額 (Q1-7・SA) ……………	90

# Q1-8.加入者が自分の判断で任意に上乗せできる仕組みの採用状況 (SA)

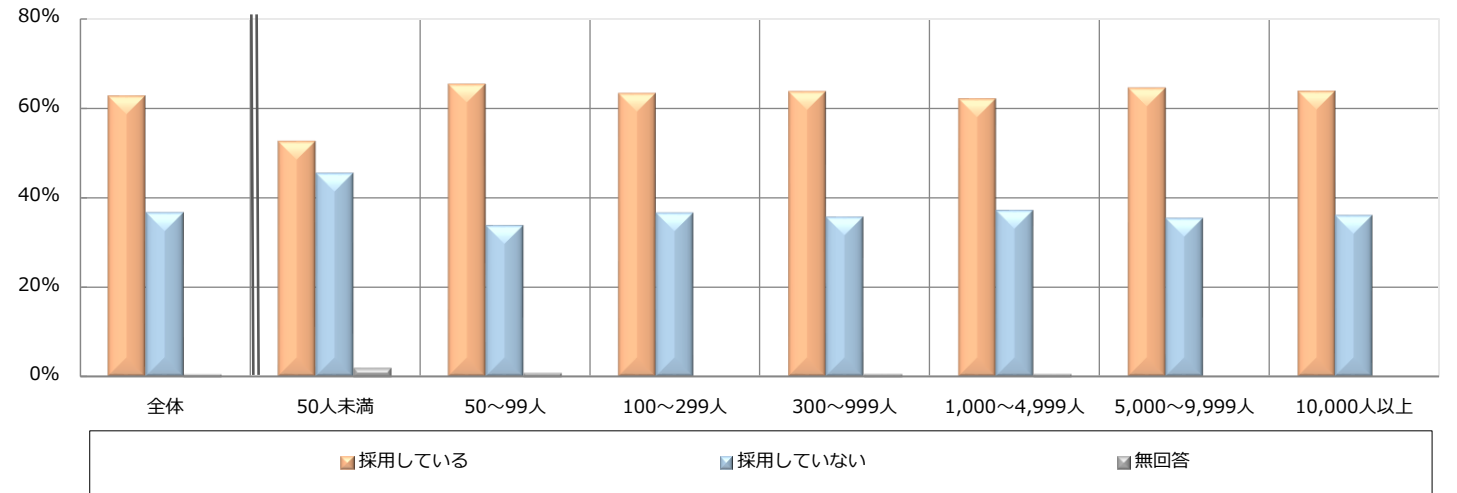
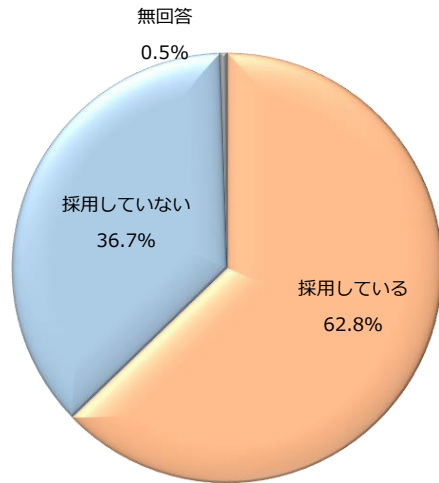

(%)

	社数	採用している	採用していない	無回答	
全体	1,679	62.8	36.7	0.5	
従業員数別	50人未満	112	52.7	45.5	1.8
	50~99人	130	65.4	33.8	0.8
	100~299人	462	63.4	36.6	-
	300~999人	530	63.8	35.7	0.6
	1,000~4,999人	331	62.2	37.2	0.6
	5,000~9,999人	48	64.6	35.4	-
	10,000人以上	61	63.9	36.1	-
	導入時期別	2001~2004年	197	64.0	35.5
2005~2008年		346	53.8	45.7	0.6
2009~2012年		302	61.6	37.7	0.7
2013~2016年		252	72.2	27.8	-
2017~2020年		336	63.7	35.4	0.9
2021~2024年		212	67.5	32.5	-

# Q1-8-SQ1.採用している制度 (MA)

※Q1-8で「1.採用している」を選択した人のみ回答。

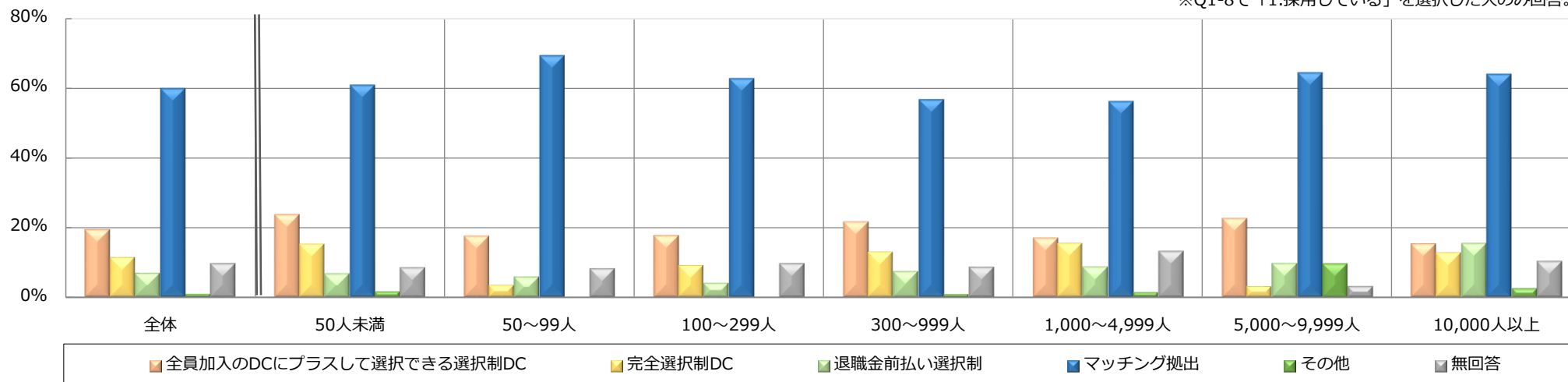

(%)

	社数	全員加入のDCにプラスして 選択できる選択制DC	完全選択制DC	退職金前払い選択制	マッチング抛出	その他	無回答	
全体	1,055	19.4	11.5	6.9	60.0	1.0	9.6	
従業員数別	50人未満	59	23.7	15.3	6.8	61.0	1.7	8.5
	50~99人	85	17.6	3.5	5.9	69.4	-	8.2
	100~299人	293	17.7	9.2	4.1	62.8	-	9.6
	300~999人	338	21.6	13.0	7.4	56.8	0.9	8.6
	1,000~4,999人	206	17.0	15.5	8.7	56.3	1.5	13.1
	5,000~9,999人	31	22.6	3.2	9.7	64.5	9.7	3.2
	10,000人以上	39	15.4	12.8	15.4	64.1	2.6	10.3
導入時期別	2001~2004年	126	8.7	5.6	18.3	82.5	0.8	9.5
	2005~2008年	186	12.9	4.3	11.8	78.5	0.5	7.0
	2009~2012年	186	9.1	3.8	7.0	83.3	0.5	3.2
	2013~2016年	182	22.0	9.9	3.3	53.3	1.6	14.8
	2017~2020年	214	30.4	18.7	1.9	34.1	1.9	14.5
	2021~2024年	143	31.5	28.7	2.8	32.9	0.7	5.6

# Q1-8-SQ1-1-1. 全員加入のDCにプラスして選択できる選択制DC\_加入者割合 (NA)

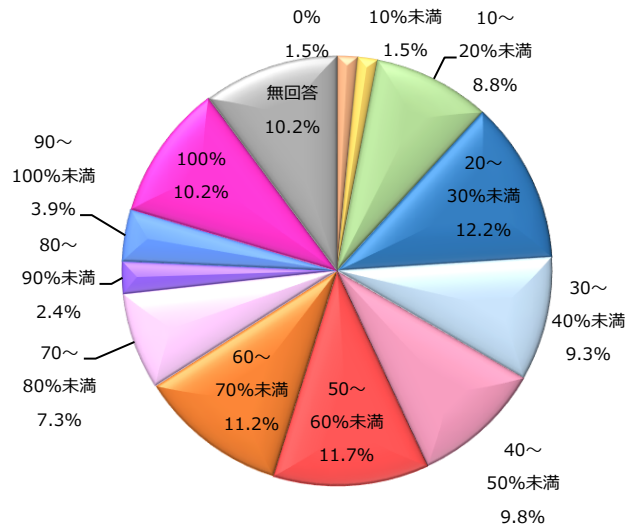

※Q1-8-SQ1で「1.全員加入のDCにプラスして選択できる選択制DC」を選択した人のみ回答。

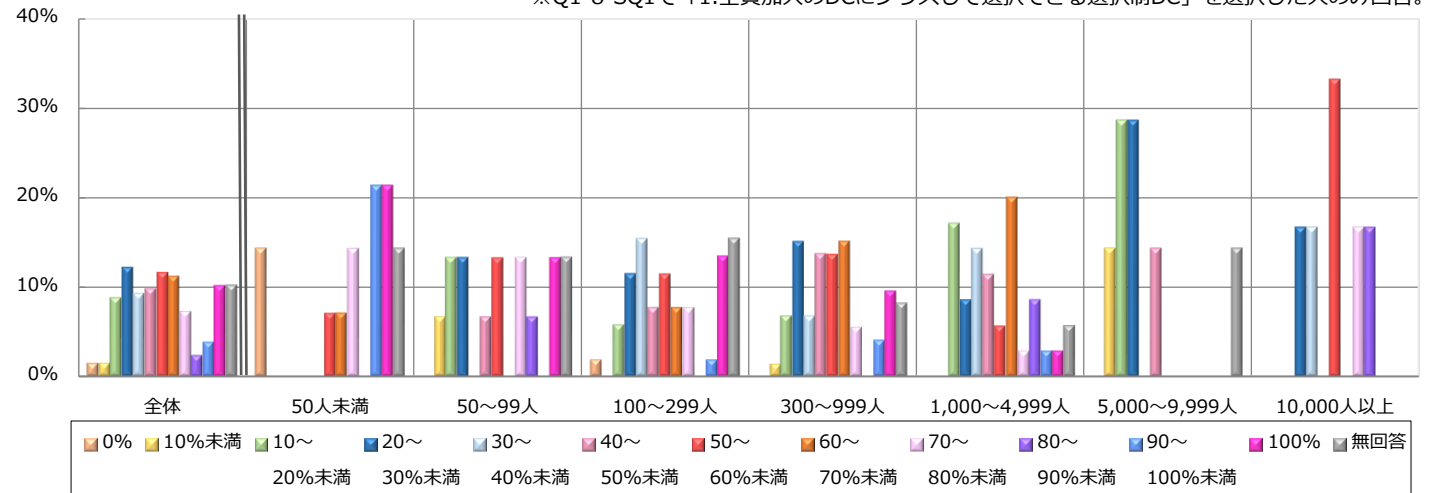

(%)

	社数	0%	10%未満	10~ 20%未満	20~ 30%未満	30~ 40%未満	40~ 50%未満	50~ 60%未満	60~ 70%未満	70~ 80%未満	80~ 90%未満	90~ 100%未満	100%	無回答
全体	205	1.5	1.5	8.8	12.2	9.3	9.8	11.7	11.2	7.3	2.4	3.9	10.2	10.2
従業員数別	50人未満	14	14.3	-	-	-	-	7.1	7.1	14.3	-	21.4	21.4	14.3
	50~99人	15	-	6.7	13.3	13.3	-	6.7	13.3	-	13.3	6.7	-	13.3
	100~299人	52	1.9	-	5.8	11.5	15.4	7.7	11.5	7.7	7.7	-	1.9	13.5
	300~999人	73	-	1.4	6.8	15.1	6.8	13.7	13.7	15.1	5.5	-	4.1	9.6
	1,000~4,999人	35	-	-	17.1	8.6	14.3	11.4	5.7	20.0	2.9	8.6	2.9	5.7
	5,000~9,999人	7	-	14.3	28.6	28.6	-	14.3	-	-	-	-	-	-
	10,000人以上	6	-	-	-	16.7	16.7	-	33.3	-	16.7	16.7	-	-
導入時期別	2001~2004年	11	18.2	9.1	-	-	18.2	9.1	9.1	9.1	-	-	9.1	18.2
	2005~2008年	24	4.2	-	8.3	41.7	8.3	-	12.5	8.3	8.3	-	-	4.2
	2009~2012年	17	-	-	11.8	23.5	-	23.5	-	11.8	-	5.9	-	17.6
	2013~2016年	40	-	2.5	12.5	5.0	15.0	7.5	12.5	10.0	5.0	-	2.5	15.0
	2017~2020年	65	-	1.5	6.2	10.8	7.7	12.3	13.8	10.8	10.8	3.1	9.2	10.8
	2021~2024年	45	-	-	11.1	4.4	8.9	8.9	13.3	15.6	6.7	4.4	2.2	13.3

# Q1-8-SQ1-1-2. 全員加入のDCにプラスして選択できる選択制DC\_加入者が任意で上乗せしている掛金の平均月額 (NA)

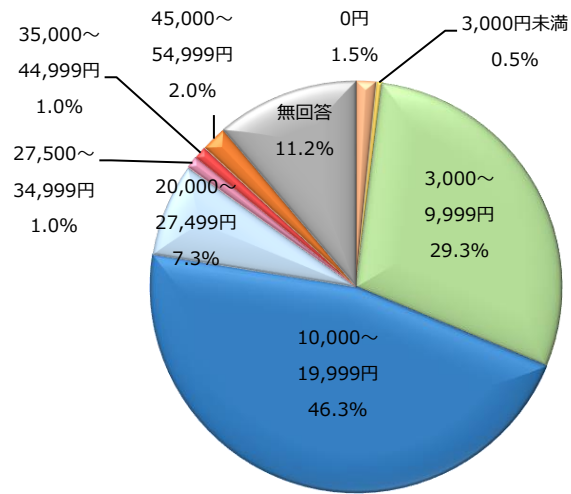

※Q1-8-SQ1で「1.全員加入のDCにプラスして選択できる選択制DC」を選択した人のみ回答。

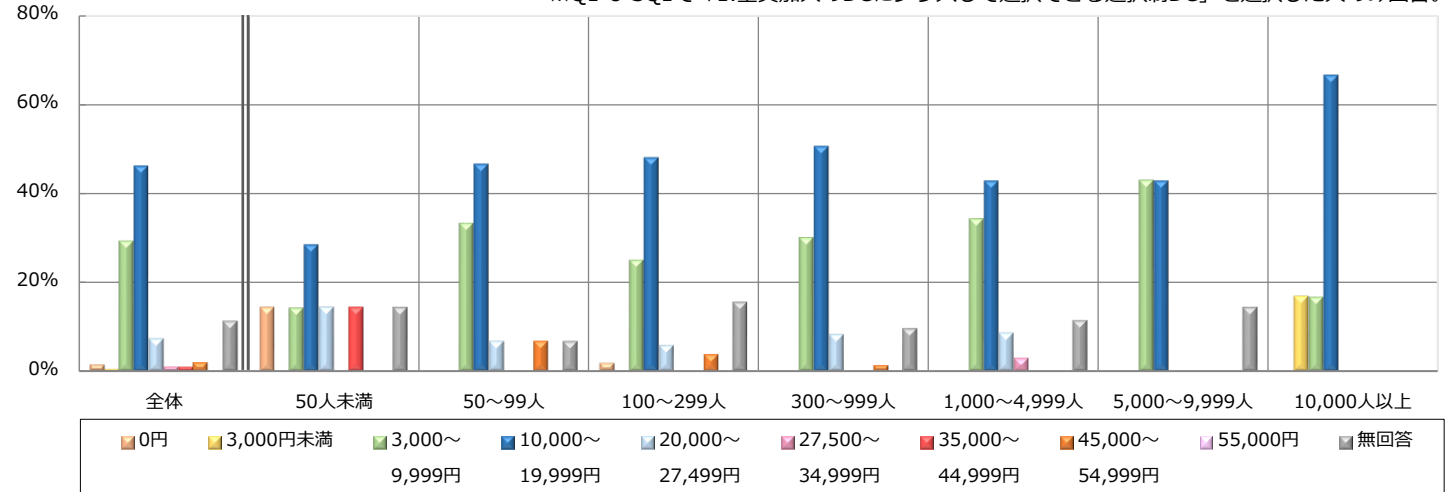

(%)

	社数	0円	3,000円未満	3,000～9,999円	10,000～19,999円	20,000～27,499円	27,500～34,999円	35,000～44,999円	45,000～54,999円	55,000円	無回答	
全体	205	1.5	0.5	29.3	46.3	7.3	1.0	1.0	2.0	-	11.2	
従業員数別	50人未満	14	14.3	-	14.3	28.6	14.3	-	14.3	-	-	14.3
	50～99人	15	-	-	33.3	46.7	6.7	-	-	6.7	-	6.7
	100～299人	52	1.9	-	25.0	48.1	5.8	-	-	3.8	-	15.4
	300～999人	73	-	-	30.1	50.7	8.2	-	-	1.4	-	9.6
	1,000～4,999人	35	-	-	34.3	42.9	8.6	2.9	-	-	-	11.4
	5,000～9,999人	7	-	-	42.9	42.9	-	-	-	-	-	14.3
	10,000人以上	6	-	16.7	16.7	66.7	-	-	-	-	-	-
導入時期別	2001～2004年	11	18.2	-	9.1	45.5	-	-	-	-	-	27.3
	2005～2008年	24	4.2	4.2	25.0	37.5	12.5	-	-	8.3	-	8.3
	2009～2012年	17	-	-	52.9	17.6	5.9	5.9	-	-	-	17.6
	2013～2016年	40	-	-	25.0	45.0	7.5	2.5	-	-	-	20.0
	2017～2020年	65	-	-	24.6	61.5	6.2	-	1.5	3.1	-	3.1
	2021～2024年	45	-	-	37.8	44.4	8.9	-	2.2	-	-	6.7

# Q1-8-SQ1-2-1. 完全選択制DC\_加入者割合 (NA)

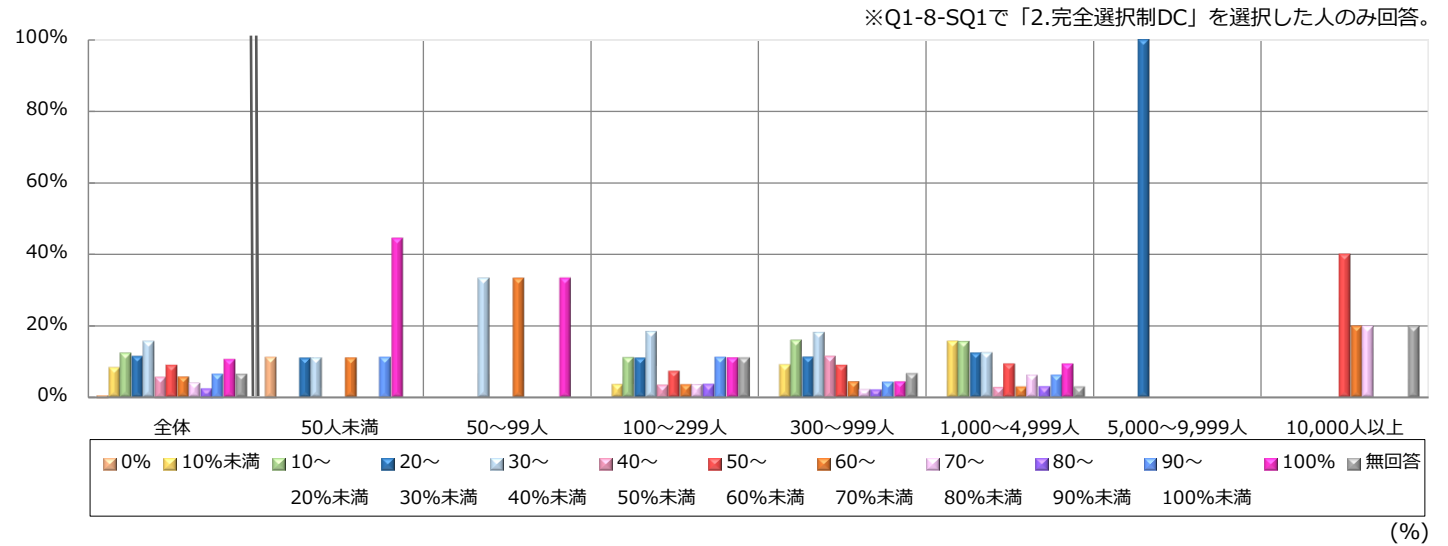
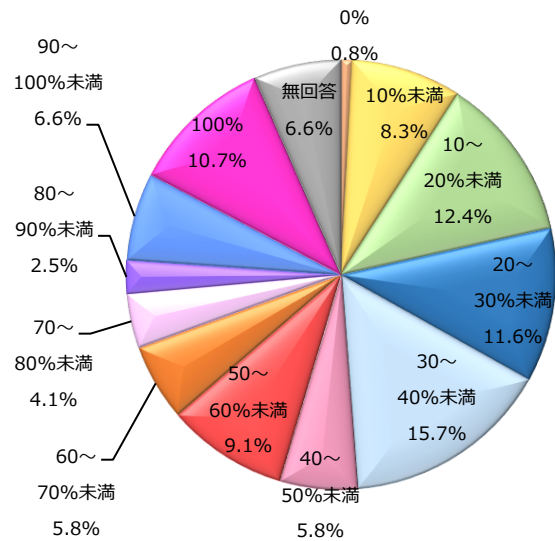

	社数	0%	10%未満	10~ 20%未満	20~ 30%未満	30~ 40%未満	40~ 50%未満	50~ 60%未満	60~ 70%未満	70~ 80%未満	80~ 90%未満	90~ 100%未満	100%	無回答	
全体	121	0.8	8.3	12.4	11.6	15.7	5.8	9.1	5.8	4.1	2.5	6.6	10.7	6.6	
従業員数別	50人未満	9	11.1	-	-	11.1	11.1	-	-	11.1	-	-	11.1	44.4	-
	50~99人	3	-	-	-	-	33.3	-	-	33.3	-	-	-	33.3	-
	100~299人	27	-	3.7	11.1	11.1	18.5	3.7	7.4	3.7	3.7	3.7	11.1	11.1	11.1
	300~999人	44	-	9.1	15.9	11.4	18.2	11.4	9.1	4.5	2.3	2.3	4.5	4.5	6.8
	1,000~4,999人	32	-	15.6	15.6	12.5	12.5	3.1	9.4	3.1	6.3	3.1	6.3	9.4	3.1
	5,000~9,999人	1	-	-	-	-	100.0	-	-	-	-	-	-	-	-
	10,000人以上	5	-	-	-	-	-	-	40.0	20.0	20.0	-	-	-	20.0
導入時期別	2001~2004年	7	14.3	-	14.3	-	-	-	-	14.3	28.6	-	28.6	-	-
	2005~2008年	8	-	-	-	-	12.5	-	12.5	12.5	-	-	25.0	25.0	12.5
	2009~2012年	7	-	-	14.3	-	42.9	-	-	-	-	-	14.3	14.3	14.3
	2013~2016年	18	-	11.1	16.7	11.1	5.6	11.1	5.6	5.6	-	-	5.6	16.7	11.1
	2017~2020年	40	-	7.5	20.0	12.5	20.0	7.5	10.0	5.0	-	5.0	-	7.5	5.0
	2021~2024年	41	-	12.2	4.9	17.1	14.6	4.9	12.2	4.9	7.3	2.4	4.9	9.8	4.9



# Q1-8-SQ1-2-2. 完全選択制DC\_加入者が任意で上乗せしている掛金の平均月額 (NA)

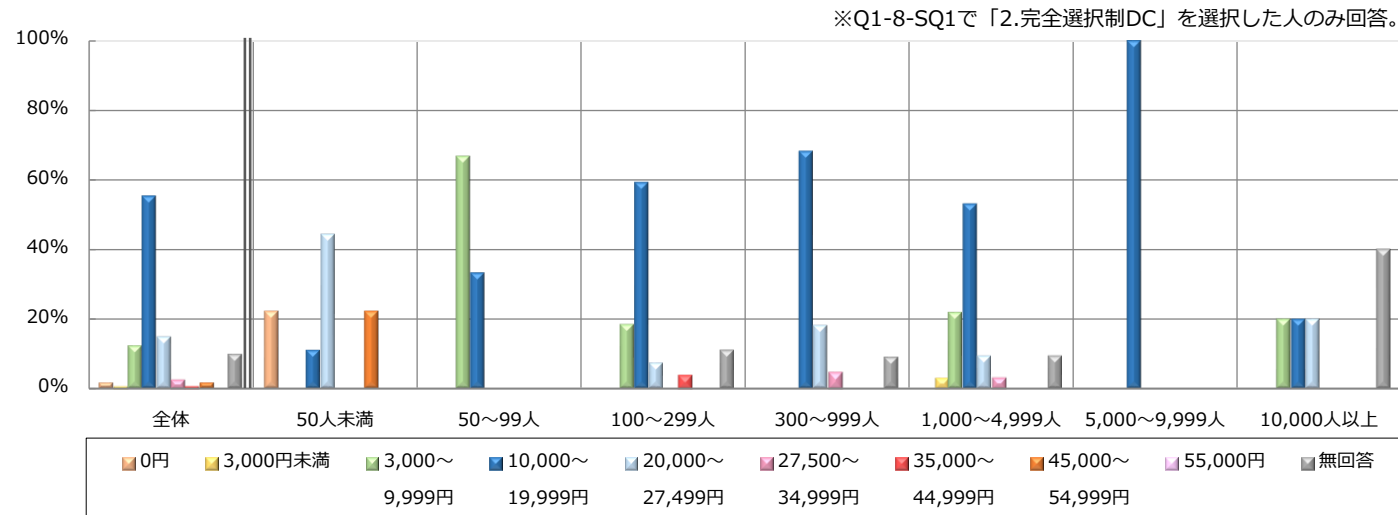
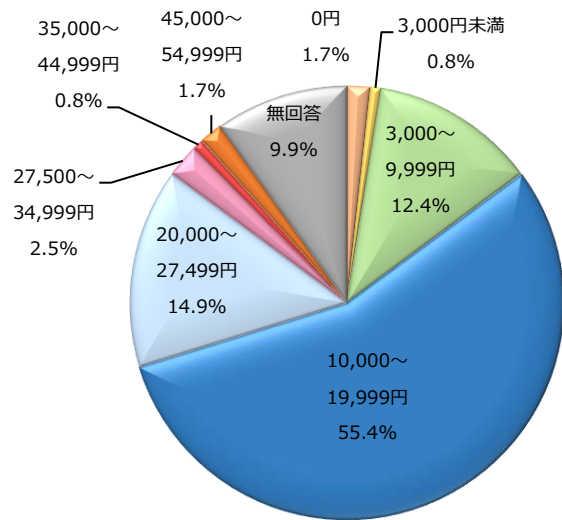

	社数	0円	3,000円未満	3,000~9,999円	10,000~19,999円	20,000~27,499円	27,500~34,999円	35,000~44,999円	45,000~54,999円	55,000円	無回答
全体	121	1.7	0.8	12.4	55.4	14.9	2.5	0.8	1.7	-	9.9
従業員数別	50人未満	9	22.2	-	-	11.1	44.4	-	-	22.2	-
	50~99人	3	-	-	66.7	33.3	-	-	-	-	-
	100~299人	27	-	-	18.5	59.3	7.4	-	3.7	-	11.1
	300~999人	44	-	-	-	68.2	18.2	4.5	-	-	9.1
	1,000~4,999人	32	-	3.1	21.9	53.1	9.4	3.1	-	-	9.4
	5,000~9,999人	1	-	-	-	100.0	-	-	-	-	-
	10,000人以上	5	-	-	20.0	20.0	20.0	-	-	-	40.0
導入時期別	2001~2004年	7	28.6	-	-	42.9	-	-	-	-	28.6
	2005~2008年	8	-	-	50.0	25.0	12.5	-	-	-	12.5
	2009~2012年	7	-	-	14.3	71.4	-	-	-	-	14.3
	2013~2016年	18	-	-	11.1	44.4	11.1	11.1	-	5.6	16.7
	2017~2020年	40	-	-	12.5	62.5	15.0	2.5	2.5	-	5.0
	2021~2024年	41	-	2.4	7.3	58.5	22.0	-	-	2.4	7.3

# Q1-8-SQ1-3. 退職金前払い選択制\_加入者割合 (NA)

※Q1-8-SQ1で「3.退職金前払い選択制」を選択した人のみ回答。

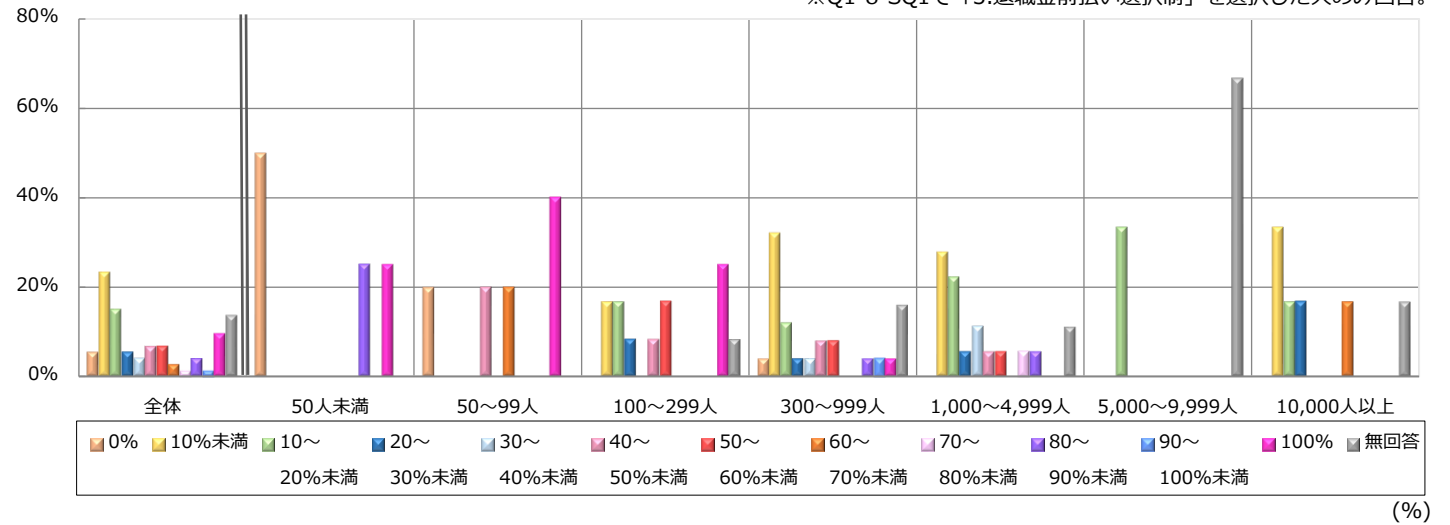
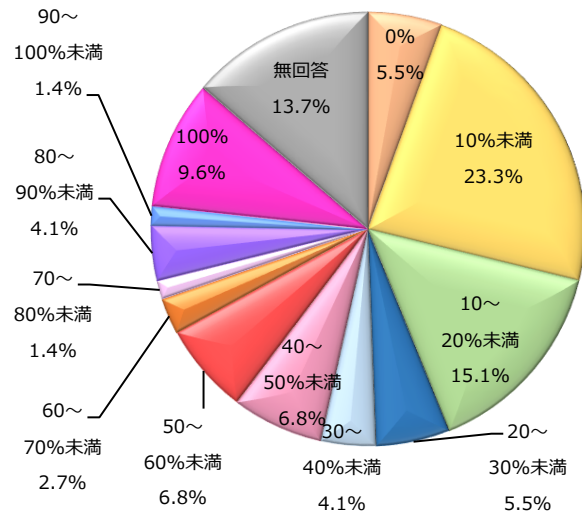

	社数	0%	10%未満	10~20%未満	20~30%未満	30~40%未満	40~50%未満	50~60%未満	60~70%未満	70~80%未満	80~90%未満	90~100%未満	100%	無回答	
全体	73	5.5	23.3	15.1	5.5	4.1	6.8	6.8	2.7	1.4	4.1	1.4	9.6	13.7	
従業員数別	50人未満	4	50.0	-	-	-	-	-	-	-	25.0	-	25.0	-	
	50~99人	5	20.0	-	-	-	20.0	-	20.0	-	-	-	40.0	-	
	100~299人	12	-	16.7	16.7	8.3	-	8.3	16.7	-	-	-	25.0	8.3	
	300~999人	25	4.0	32.0	12.0	4.0	4.0	8.0	8.0	-	-	4.0	4.0	4.0	16.0
	1,000~4,999人	18	-	27.8	22.2	5.6	11.1	5.6	5.6	-	5.6	5.6	-	-	11.1
	5,000~9,999人	3	-	-	33.3	-	-	-	-	-	-	-	-	-	66.7
	10,000人以上	6	-	33.3	16.7	16.7	-	-	-	16.7	-	-	-	-	16.7
導入時期別	2001~2004年	23	8.7	30.4	13.0	8.7	8.7	8.7	4.3	-	-	8.7	4.3	-	4.3
	2005~2008年	22	9.1	31.8	9.1	4.5	4.5	9.1	9.1	-	4.5	-	-	9.1	9.1
	2009~2012年	13	-	15.4	23.1	7.7	-	-	15.4	7.7	-	-	-	-	30.8
	2013~2016年	6	-	16.7	16.7	-	-	-	-	-	-	16.7	-	33.3	16.7
	2017~2020年	4	-	-	25.0	-	-	25.0	-	25.0	-	-	-	-	25.0
	2021~2024年	4	-	-	25.0	-	-	-	-	-	-	-	-	75.0	-

# Q1-8-SQ1-3-2. 退職金前払い選択制\_加入者が任意で上乗せしている掛金の平均月額 (NA)

※Q1-8-SQ1で「3.退職金前払い選択制」を選択した人のみ回答。

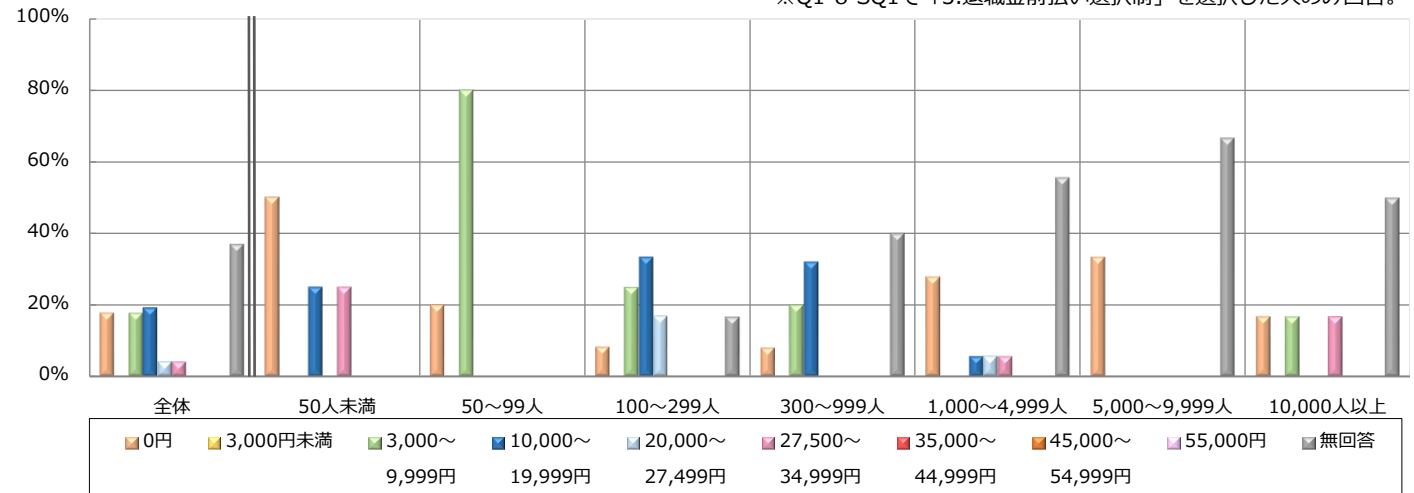
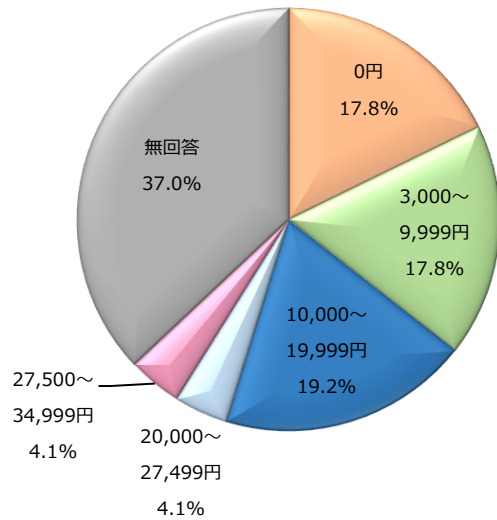

(%)

	社数	0円	3,000円未満	3,000~9,999円	10,000~19,999円	20,000~27,499円	27,500~34,999円	35,000~44,999円	45,000~54,999円	55,000円	無回答
全体	73	17.8	-	17.8	19.2	4.1	4.1	-	-	-	37.0
従業員数別	50人未満	4	50.0	-	-	25.0	-	25.0	-	-	-
	50~99人	5	20.0	-	80.0	-	-	-	-	-	-
	100~299人	12	8.3	-	25.0	33.3	16.7	-	-	-	16.7
	300~999人	25	8.0	-	20.0	32.0	-	-	-	-	40.0
	1,000~4,999人	18	27.8	-	-	5.6	5.6	5.6	-	-	55.6
	5,000~9,999人	3	33.3	-	-	-	-	-	-	-	66.7
	10,000人以上	6	16.7	-	16.7	-	-	16.7	-	-	50.0
導入時期別	2001~2004年	23	30.4	-	13.0	13.0	4.3	4.3	-	-	34.8
	2005~2008年	22	18.2	-	18.2	4.5	4.5	-	-	-	54.5
	2009~2012年	13	7.7	-	7.7	53.8	7.7	7.7	-	-	15.4
	2013~2016年	6	-	-	33.3	16.7	-	16.7	-	-	33.3
	2017~2020年	4	25.0	-	25.0	25.0	-	-	-	-	25.0
	2021~2024年	4	-	-	50.0	25.0	-	-	-	-	25.0

# Q1-8-SQ1-4-1. マッチング拠出\_加入者割合 (NA)

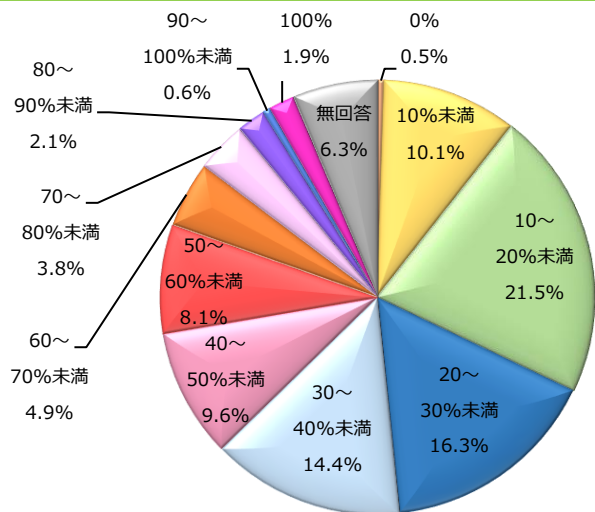

※Q1-8-SQ1で「4.マッチング拠出」を選択した人のみ回答。

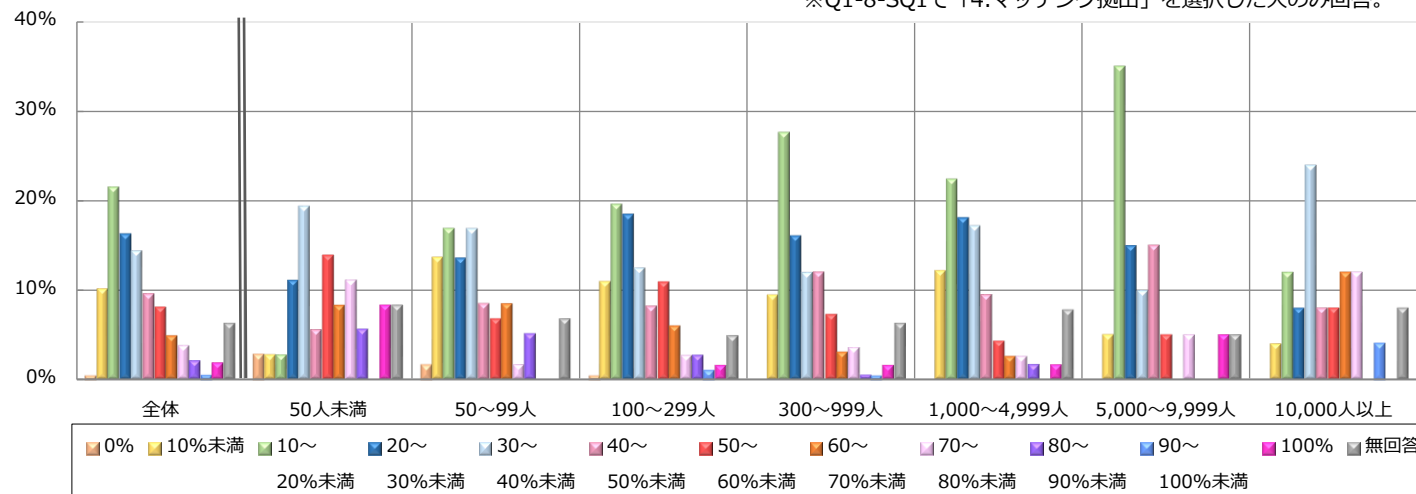

(%)

	社数	0%	10%未満	10~20%未満	20~30%未満	30~40%未満	40~50%未満	50~60%未満	60~70%未満	70~80%未満	80~90%未満	90~100%未満	100%	無回答	
全体	633	0.5	10.1	21.5	16.3	14.4	9.6	8.1	4.9	3.8	2.1	0.6	1.9	6.3	
従業員数別	50人未満	36	2.8	2.8	2.8	11.1	19.4	5.6	13.9	8.3	11.1	5.6	-	8.3	8.3
	50~99人	59	1.7	13.6	16.9	13.6	16.9	8.5	6.8	8.5	1.7	5.1	-	-	6.8
	100~299人	184	0.5	10.9	19.6	18.5	12.5	8.2	10.9	6.0	2.7	2.7	1.1	1.6	4.9
	300~999人	192	-	9.4	27.6	16.1	12.0	12.0	7.3	3.1	3.6	0.5	0.5	1.6	6.3
	1,000~4,999人	116	-	12.1	22.4	18.1	17.2	9.5	4.3	2.6	2.6	1.7	-	1.7	7.8
	5,000~9,999人	20	-	5.0	35.0	15.0	10.0	15.0	5.0	-	5.0	-	-	5.0	5.0
	10,000人以上	25	-	4.0	12.0	8.0	24.0	8.0	8.0	12.0	12.0	-	4.0	-	8.0
導入時期別	2001~2004年	104	1.0	8.7	26.0	19.2	15.4	3.8	6.7	3.8	1.9	1.9	-	2.9	8.7
	2005~2008年	146	0.7	11.0	25.3	15.8	13.0	15.8	6.8	4.1	1.4	1.4	0.7	-	4.1
	2009~2012年	155	0.6	13.5	29.7	18.1	11.6	7.1	5.8	3.9	1.9	1.9	-	1.3	4.5
	2013~2016年	97	-	7.2	14.4	18.6	15.5	10.3	9.3	7.2	8.2	3.1	1.0	2.1	3.1
	2017~2020年	73	-	5.5	9.6	11.0	17.8	11.0	15.1	8.2	9.6	-	2.7	1.4	8.2
	2021~2024年	47	-	12.8	8.5	10.6	19.1	10.6	8.5	4.3	2.1	6.4	-	6.4	10.6

# Q1-8-SQ1-4-2. マッチング拠出\_加入者が任意で上乗せしている掛金の平均月額 (NA)

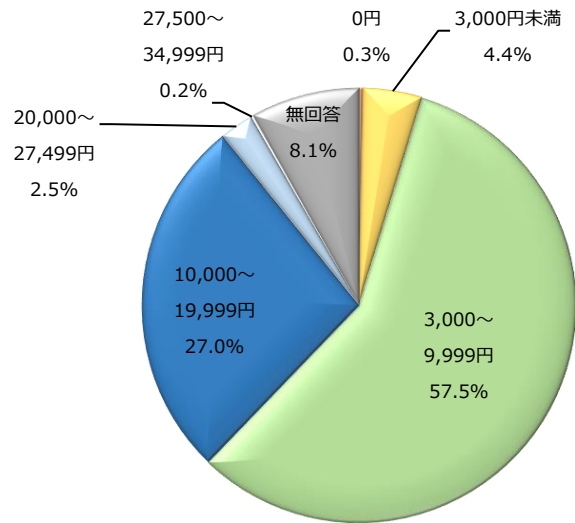

※Q1-8-SQ1で「4. マッチング拠出」を選択した人のみ回答。

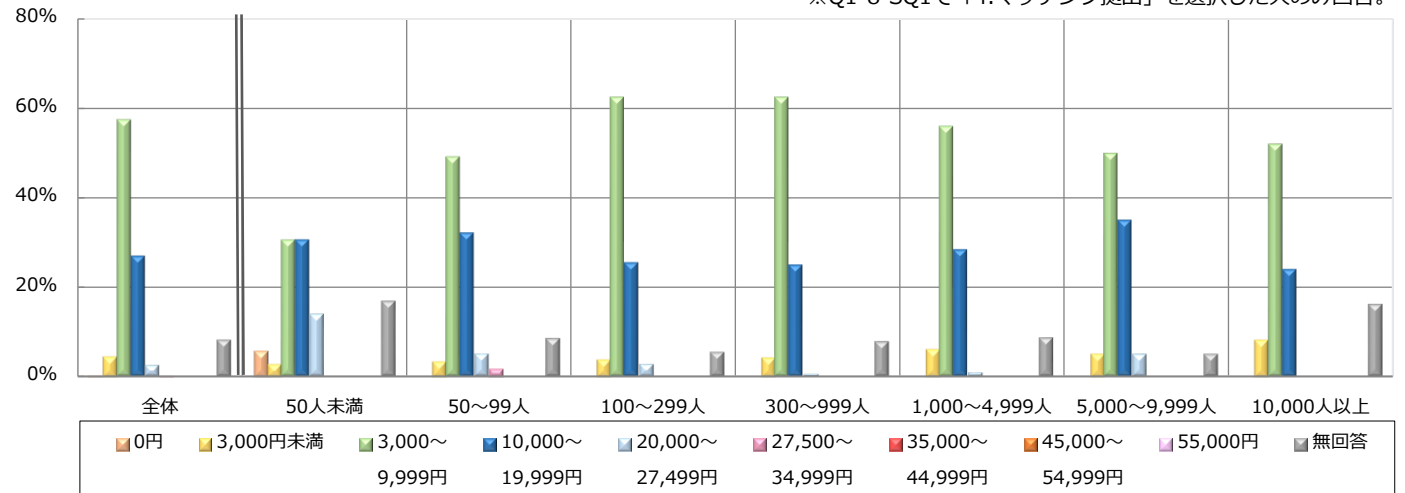

(%)

	社数	0円	3,000円未満	3,000~9,999円	10,000~19,999円	20,000~27,499円	27,500~34,999円	35,000~44,999円	45,000~54,999円	55,000円	無回答
全体	633	0.3	4.4	57.5	27.0	2.5	0.2	-	-	-	8.1
従業員数別	50人未満	36	5.6	2.8	30.6	30.6	13.9	-	-	-	16.7
	50~99人	59	-	3.4	49.2	32.2	5.1	1.7	-	-	8.5
	100~299人	184	-	3.8	62.5	25.5	2.7	-	-	-	5.4
	300~999人	192	-	4.2	62.5	25.0	0.5	-	-	-	7.8
	1,000~4,999人	116	-	6.0	56.0	28.4	0.9	-	-	-	8.6
	5,000~9,999人	20	-	5.0	50.0	35.0	5.0	-	-	-	5.0
	10,000人以上	25	-	8.0	52.0	24.0	-	-	-	-	16.0
導入時期別	2001~2004年	104	1.0	-	49.0	38.5	1.0	-	-	-	10.6
	2005~2008年	146	-	5.5	54.8	33.6	2.1	-	-	-	4.1
	2009~2012年	155	-	5.2	68.4	19.4	1.3	-	-	-	5.8
	2013~2016年	97	-	8.2	61.9	19.6	2.1	-	-	-	8.2
	2017~2020年	73	-	4.1	53.4	26.0	5.5	1.4	-	-	9.6
	2021~2024年	47	-	2.1	51.1	27.7	6.4	-	-	-	12.8

# Q1-8-SQ1-5-1. その他\_加入者割合 (NA)

※Q1-8-SQ1で「5.その他」を選択した人のみ回答。

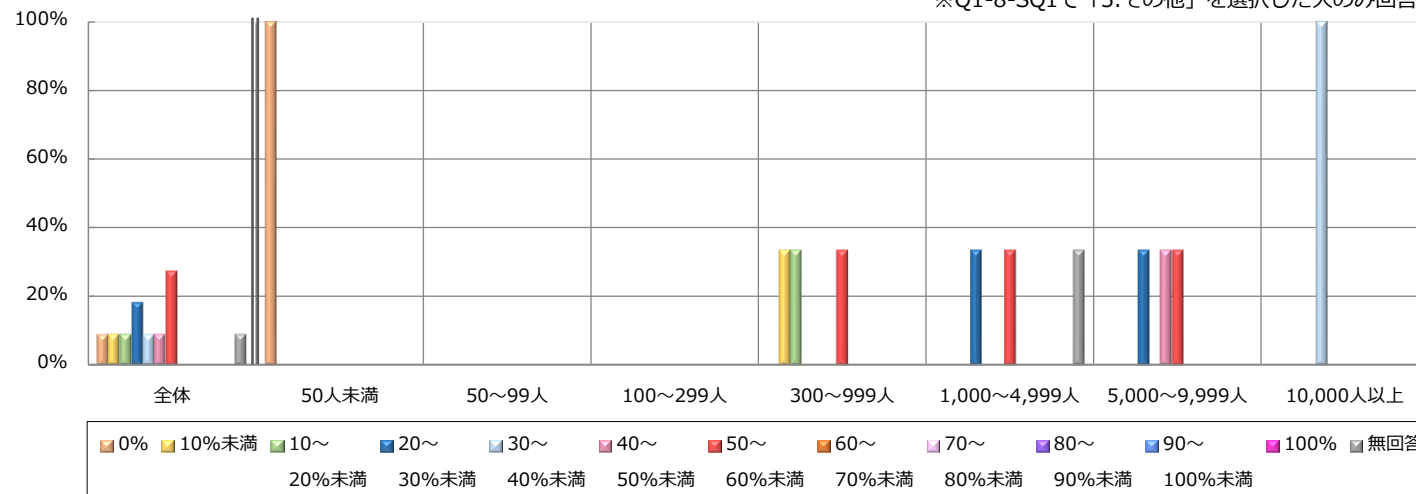
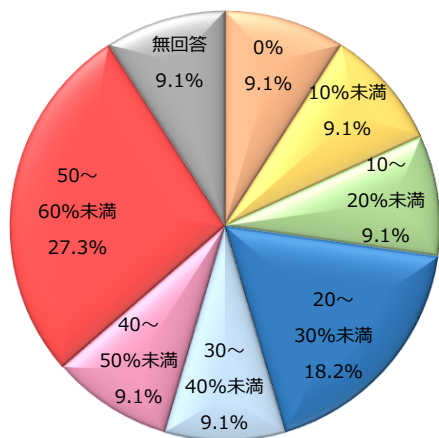

(%)

	社数	0%	10%未満	10~ 20%未満	20~ 30%未満	30~ 40%未満	40~ 50%未満	50~ 60%未満	60~ 70%未満	70~ 80%未満	80~ 90%未満	90~ 100%未満	100%	無回答
全体	11	9.1	9.1	9.1	18.2	9.1	9.1	27.3	-	-	-	-	-	9.1
従業員数別	50人未満	1	100.0	-	-	-	-	-	-	-	-	-	-	-
	50~99人	-	-	-	-	-	-	-	-	-	-	-	-	-
	100~299人	-	-	-	-	-	-	-	-	-	-	-	-	-
	300~999人	3	-	33.3	33.3	-	-	33.3	-	-	-	-	-	-
	1,000~4,999人	3	-	-	-	33.3	-	33.3	-	-	-	-	-	33.3
	5,000~9,999人	3	-	-	-	33.3	-	33.3	-	-	-	-	-	-
	10,000人以上	1	-	-	-	-	100.0	-	-	-	-	-	-	-
導入時期別	2001~2004年	1	100.0	-	-	-	-	-	-	-	-	-	-	-
	2005~2008年	1	-	-	-	-	100.0	-	-	-	-	-	-	-
	2009~2012年	1	-	-	-	-	-	-	-	-	-	-	-	100.0
	2013~2016年	3	-	33.3	-	-	-	33.3	33.3	-	-	-	-	-
	2017~2020年	4	-	-	25.0	25.0	-	-	50.0	-	-	-	-	-
	2021~2024年	1	-	-	-	100.0	-	-	-	-	-	-	-	-

# Q1-8-SQ1-5-2. その他\_加入者が任意で上乘せしている掛金の平均月額 (NA)

※Q1-8-SQ1で「5.その他」を選択した人のみ回答。

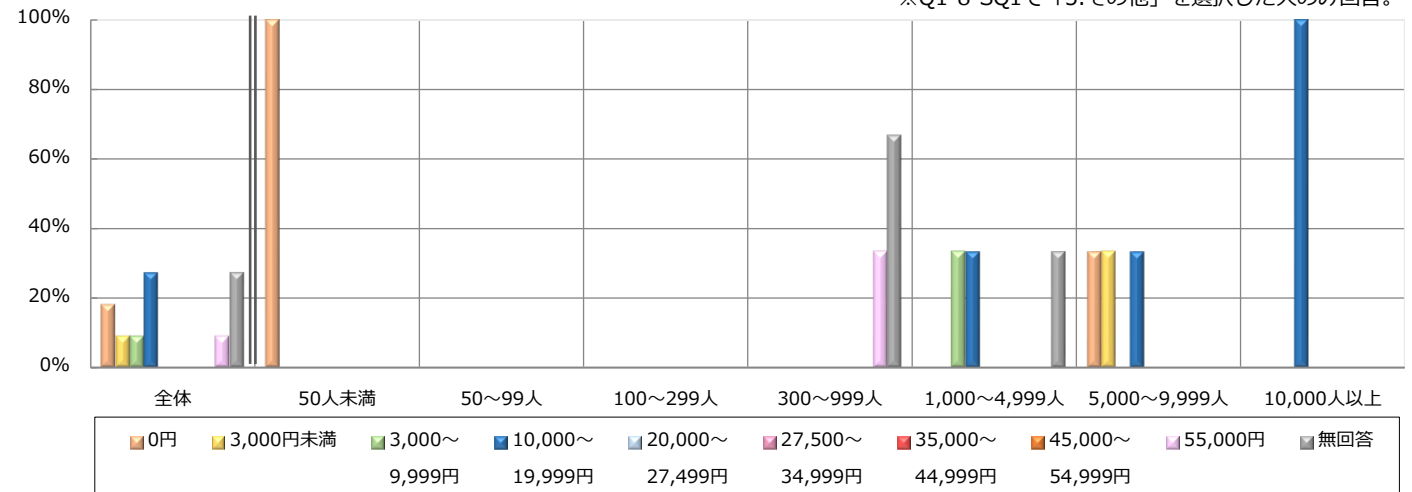
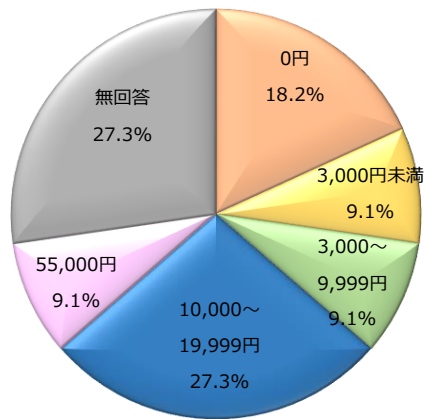

(%)

	社数	0円	3,000円未満	3,000~9,999円	10,000~19,999円	20,000~27,499円	27,500~34,999円	35,000~44,999円	45,000~54,999円	55,000円	無回答	
全体	11	18.2	9.1	9.1	27.3	-	-	-	-	9.1	27.3	
従業員数別	50人未満	1	100.0	-	-	-	-	-	-	-	-	
	50~99人	-	-	-	-	-	-	-	-	-	-	
	100~299人	-	-	-	-	-	-	-	-	-	-	
	300~999人	3	-	-	-	-	-	-	-	33.3	66.7	
	1,000~4,999人	3	-	-	33.3	33.3	-	-	-	-	33.3	
	5,000~9,999人	3	33.3	33.3	-	33.3	-	-	-	-	-	
	10,000人以上	1	-	-	-	100.0	-	-	-	-	-	
導入時期別	2001~2004年	1	100.0	-	-	-	-	-	-	-	-	
	2005~2008年	1	-	-	-	100.0	-	-	-	-	-	
	2009~2012年	1	-	-	-	-	-	-	-	-	100.0	
	2013~2016年	3	-	33.3	33.3	-	-	-	-	-	33.3	
	2017~2020年	4	25.0	-	-	25.0	-	-	-	-	25.0	25.0
	2021~2024年	1	-	-	-	100.0	-	-	-	-	-	-

# Q1-8-SQ2. 加入者へのiDeCo推奨有無 (SA)

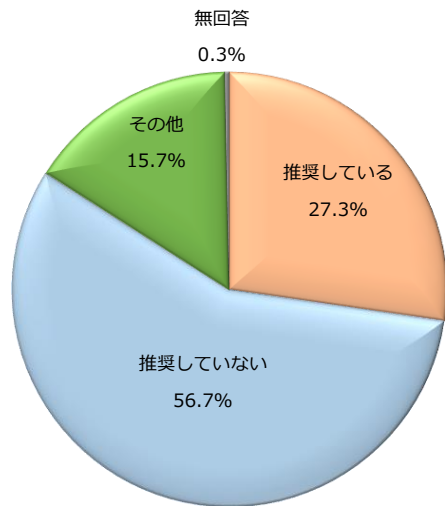

※Q1-8で「2.採用していない」を選択した人のみ回答。

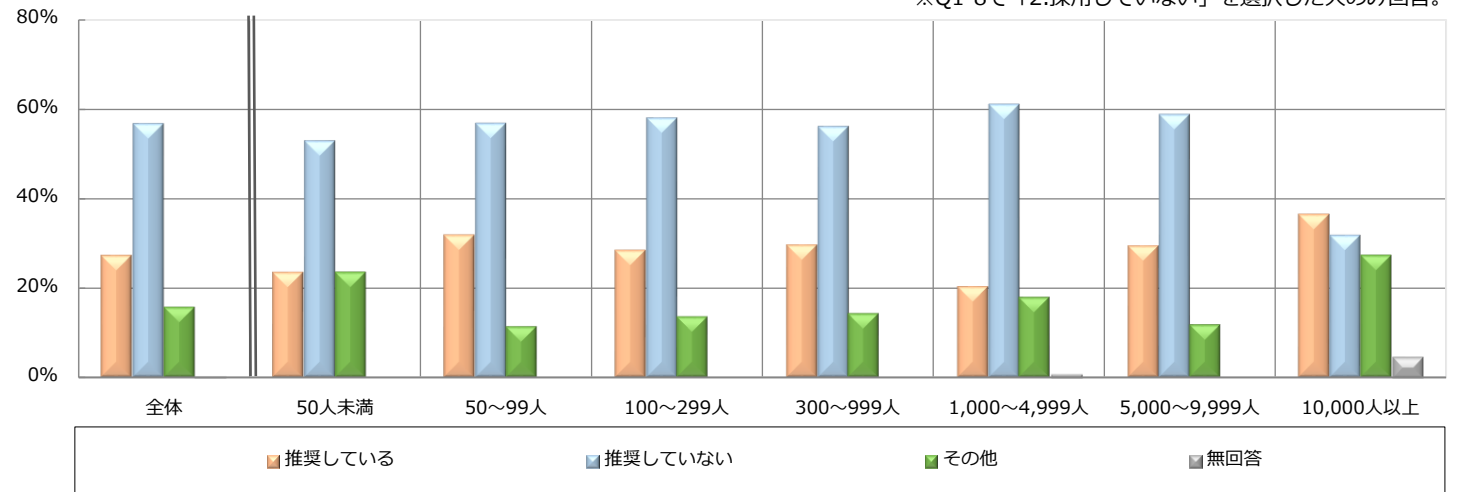

(%)

	社数	推奨している	推奨していない	その他	無回答	
全体	616	27.3	56.7	15.7	0.3	
従業員数別	50人未満	51	23.5	52.9	23.5	-
	50~99人	44	31.8	56.8	11.4	-
	100~299人	169	28.4	58.0	13.6	-
	300~999人	189	29.6	56.1	14.3	-
	1,000~4,999人	123	20.3	61.0	17.9	0.8
	5,000~9,999人	17	29.4	58.8	11.8	-
	10,000人以上	22	36.4	31.8	27.3	4.5
導入時期別	2001~2004年	70	30.0	48.6	21.4	-
	2005~2008年	158	29.1	54.4	16.5	-
	2009~2012年	114	40.4	46.5	12.3	0.9
	2013~2016年	70	20.0	65.7	14.3	-
	2017~2020年	119	18.5	61.3	19.3	0.8
2021~2024年	69	23.2	69.6	7.2	-	



## Q2.2021年以降の継続教育の実施について (SA)

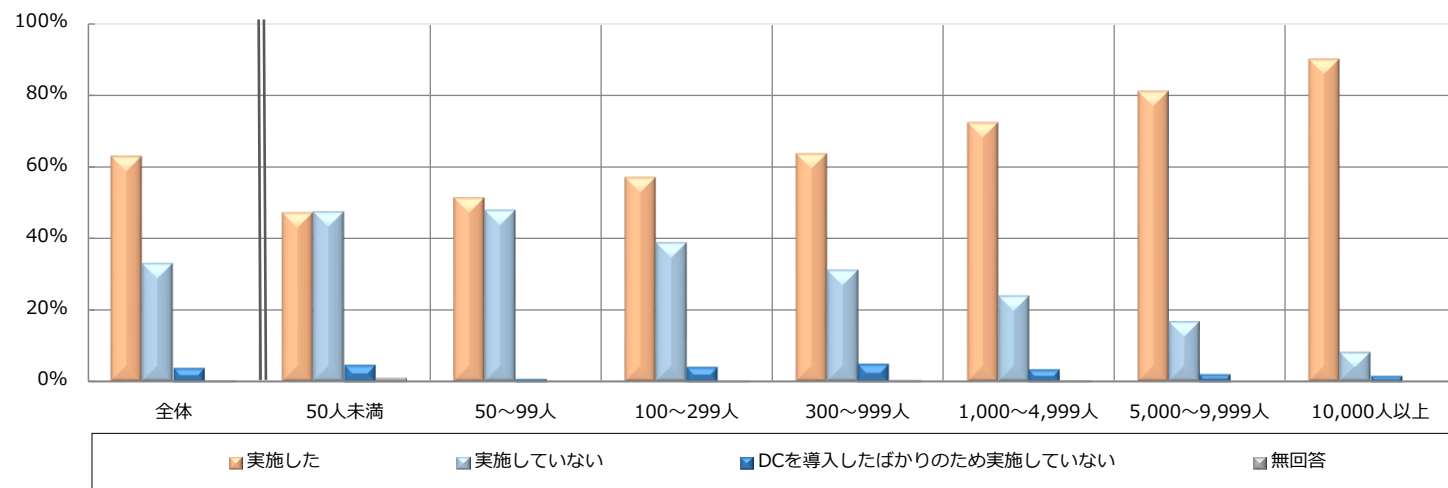
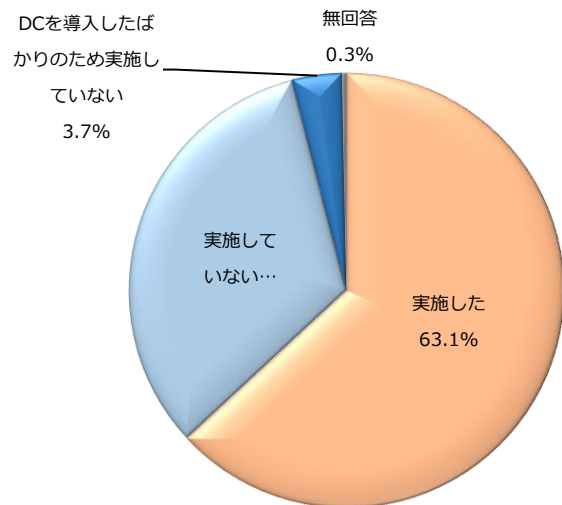

(%)

	社数	実施した	実施していない	DCを導入したばかりのため実施していない	無回答	
全体	1,679	63.1	32.9	3.7	0.3	
従業員数別	50人未満	112	47.3	47.3	4.5	0.9
	50~99人	130	51.5	47.7	0.8	-
	100~299人	462	57.1	38.7	3.9	0.2
	300~999人	530	63.8	31.1	4.7	0.4
	1,000~4,999人	331	72.5	23.9	3.3	0.3
	5,000~9,999人	48	81.3	16.7	2.1	-
	10,000人以上	61	90.2	8.2	1.6	-
導入時期別	2001~2004年	197	69.0	31.0	-	-
	2005~2008年	346	65.0	34.4	-	0.6
	2009~2012年	302	70.5	29.1	-	0.3
	2013~2016年	252	67.9	31.7	-	0.4
	2017~2020年	336	62.5	36.0	1.2	0.3
	2021~2024年	212	42.9	29.7	27.4	-

## Q2.2021年以降の継続教育の実施について（SA）（過年度比較）

2024年

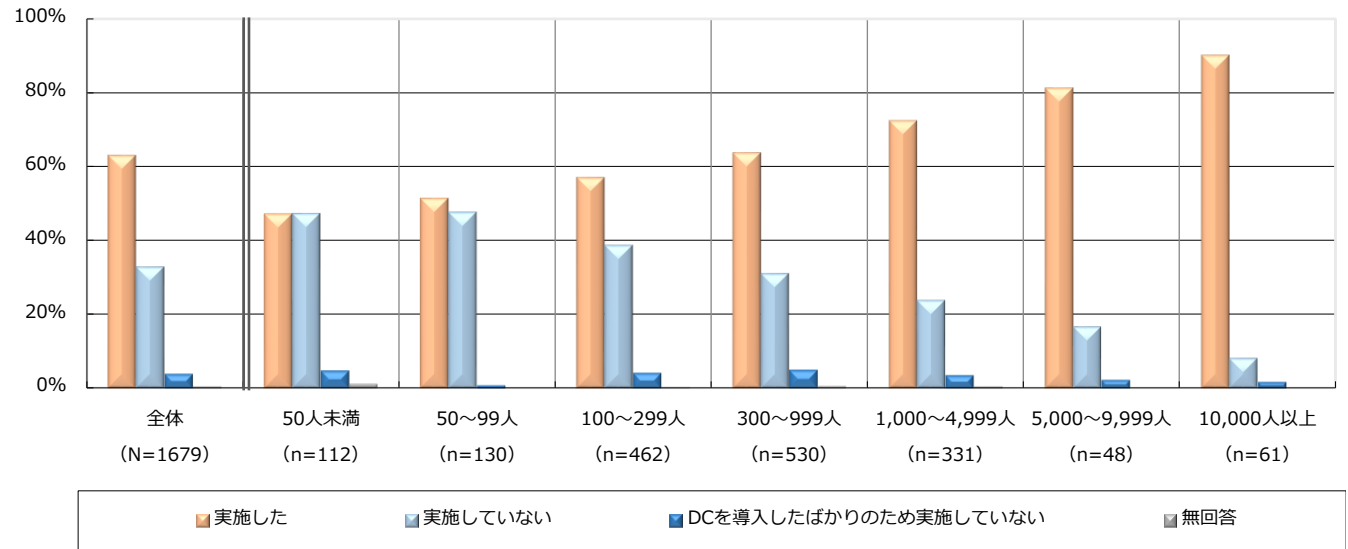
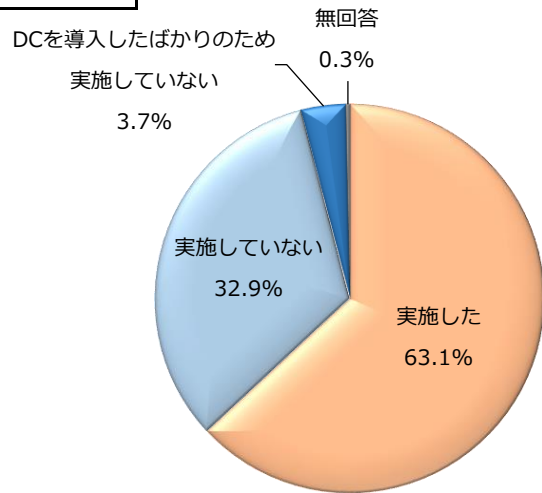

2023年

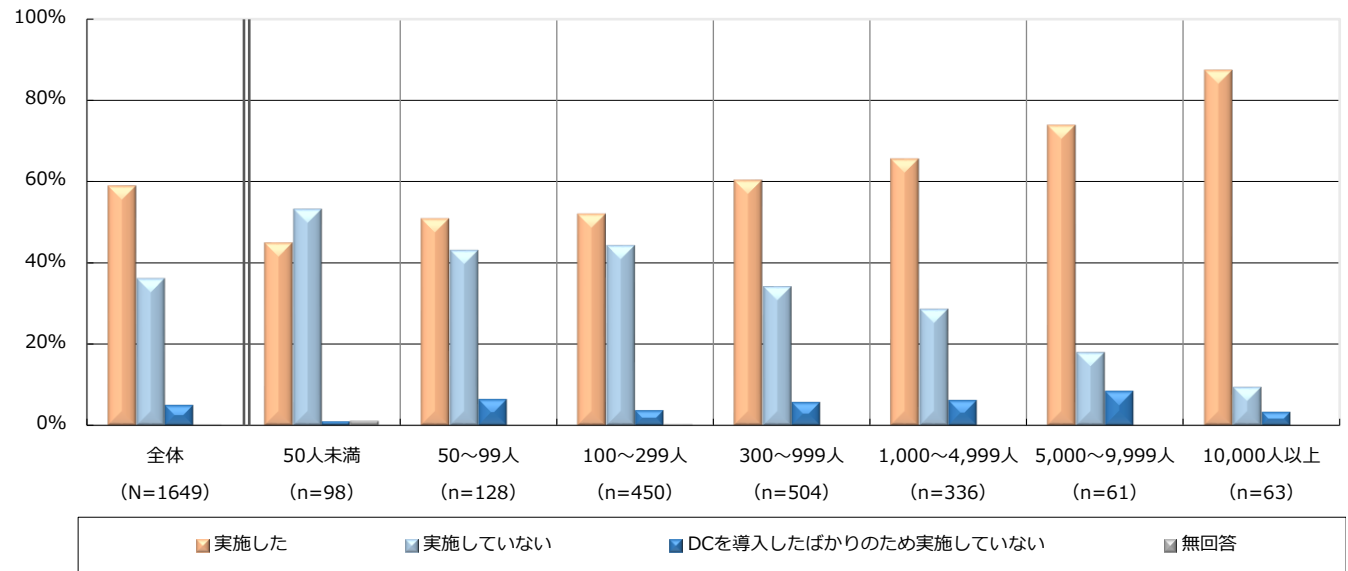
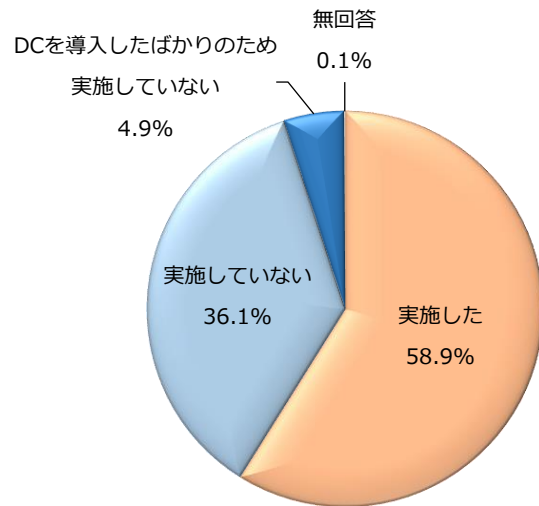

# Q2-SQ1.継続教育の実施方法（MA）（全体）

※Q2で「1.実施した」を選択した人のみ回答。

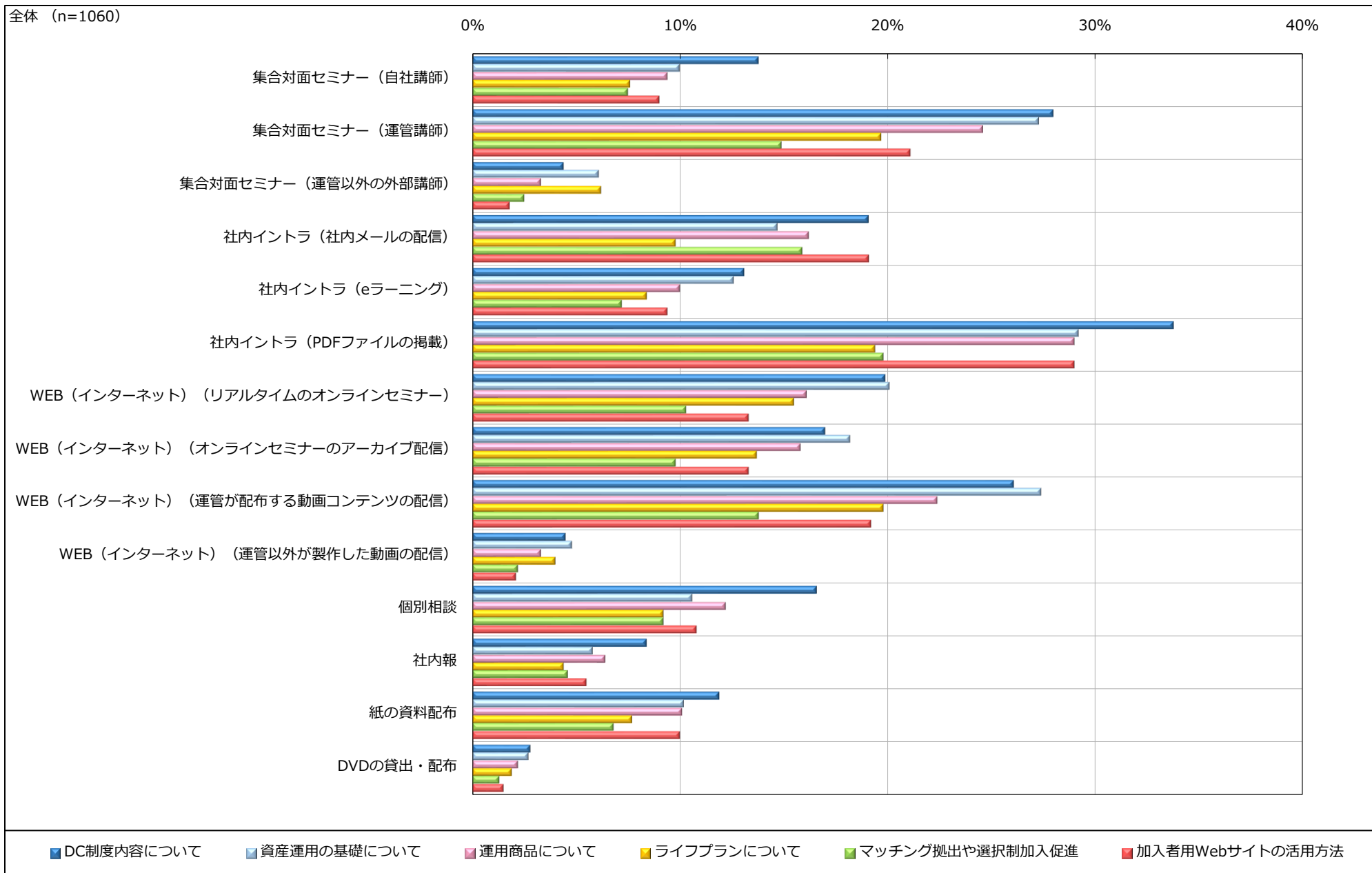

# Q2-SQ1.継続教育の実施方法（MA）（全体）（過年度比較）

2023年：n=972 / 2024年：n=1,060

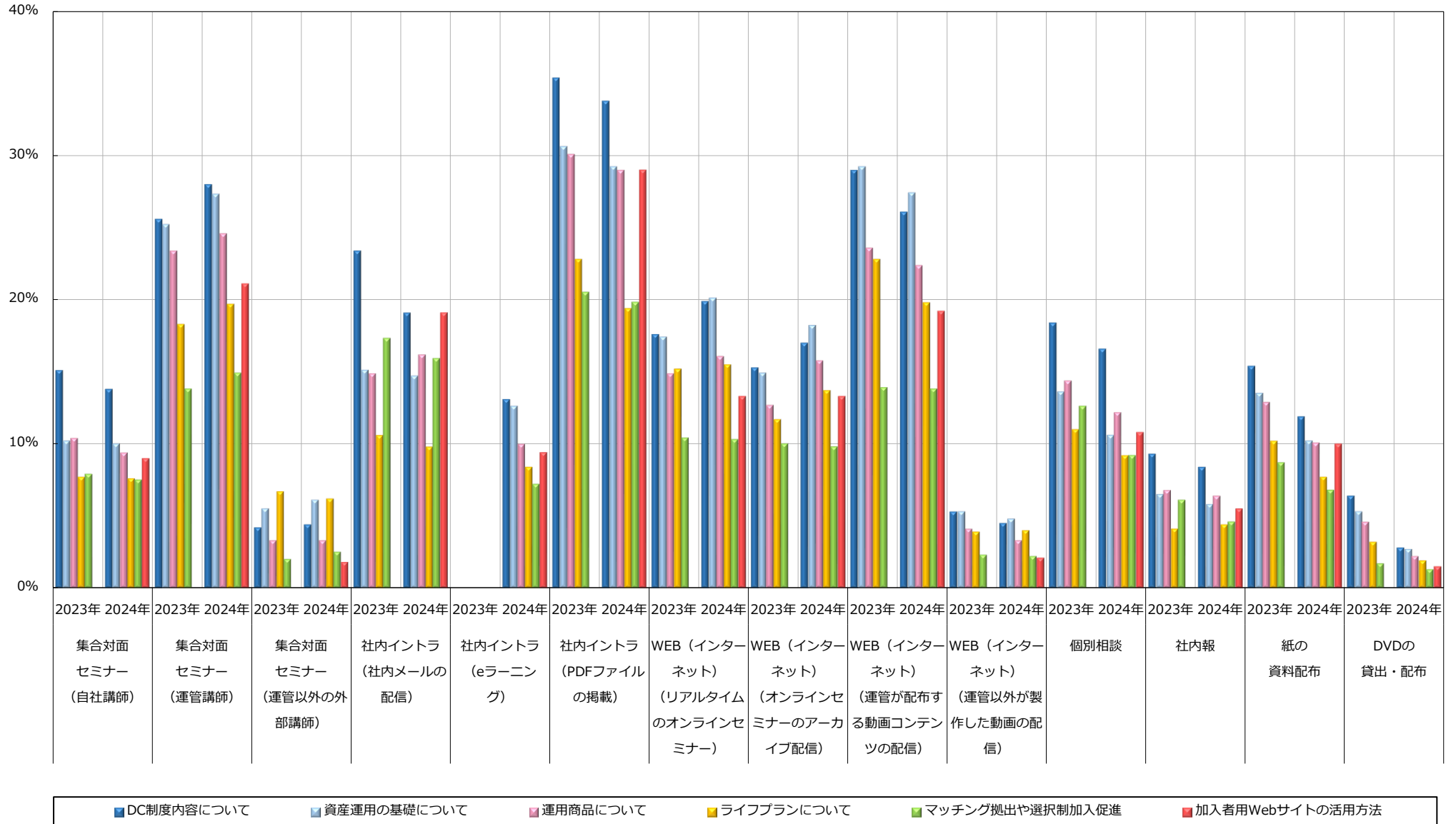

# Q2-SQ1.継続教育の実施方法 (MA) (従業員数別)

※Q2で「1.実施した」を選択した人のみ回答。

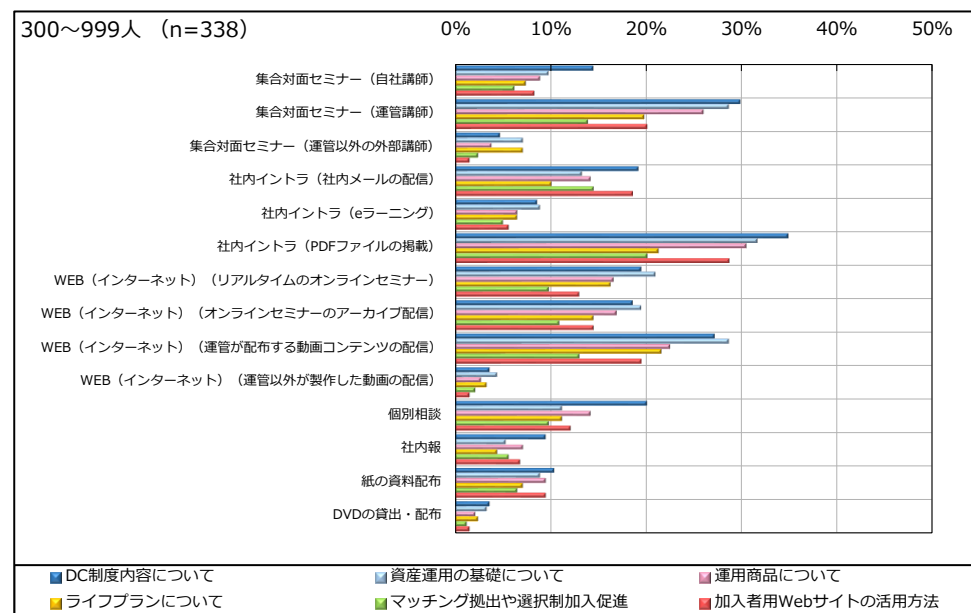
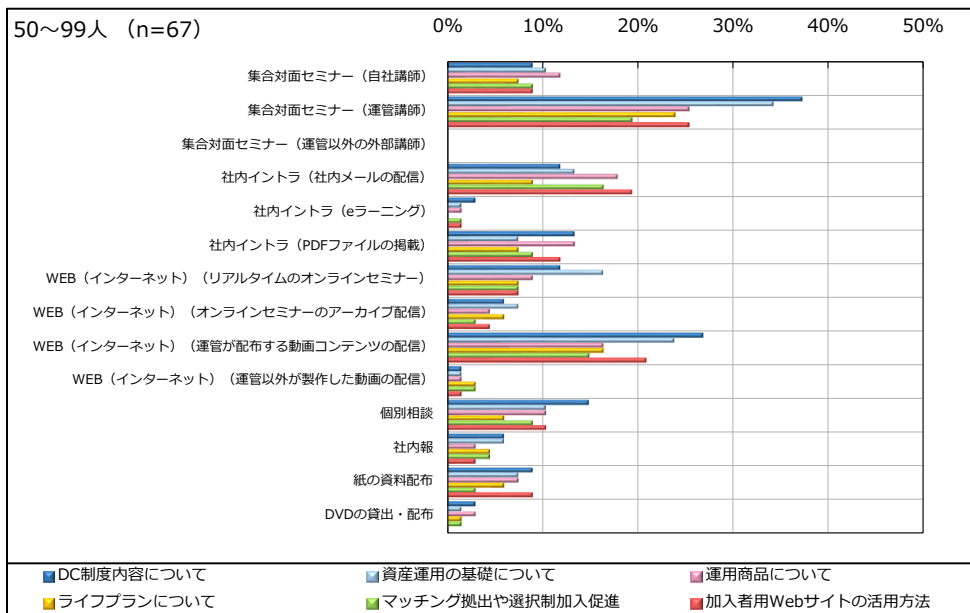
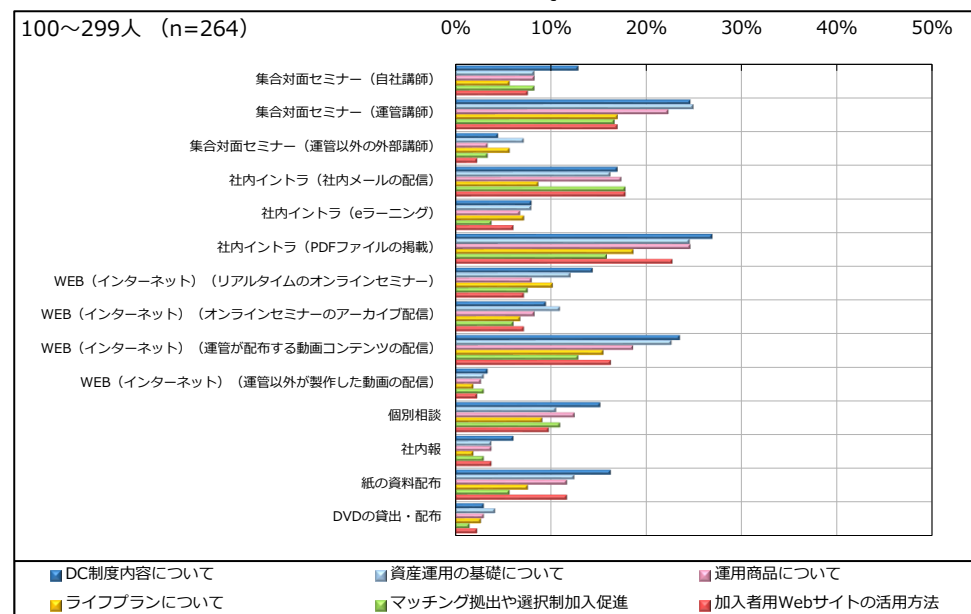
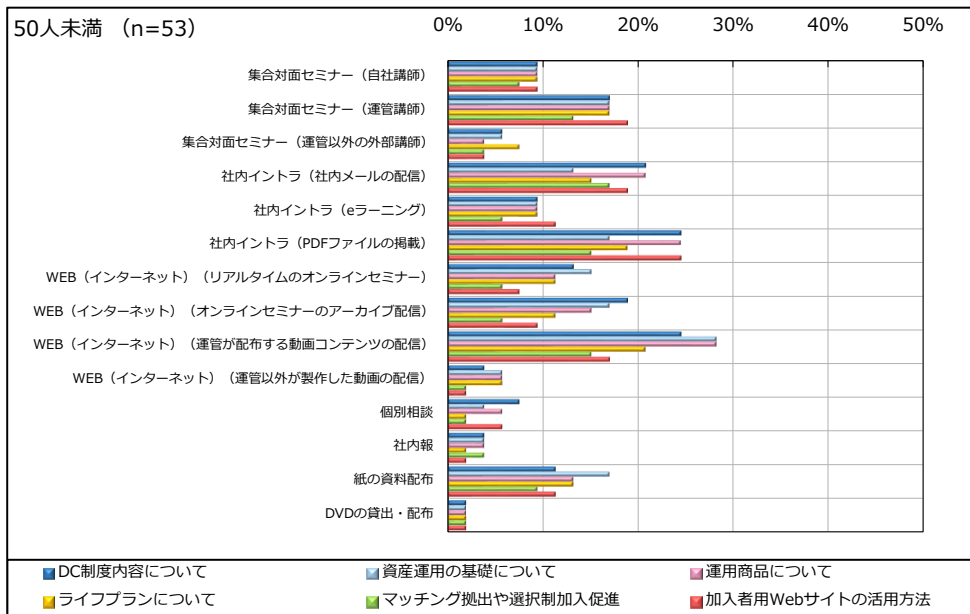

# Q2-SQ1.継続教育の実施方法（MA）（従業員数別）

※Q2で「1.実施した」を選択した人のみ回答。

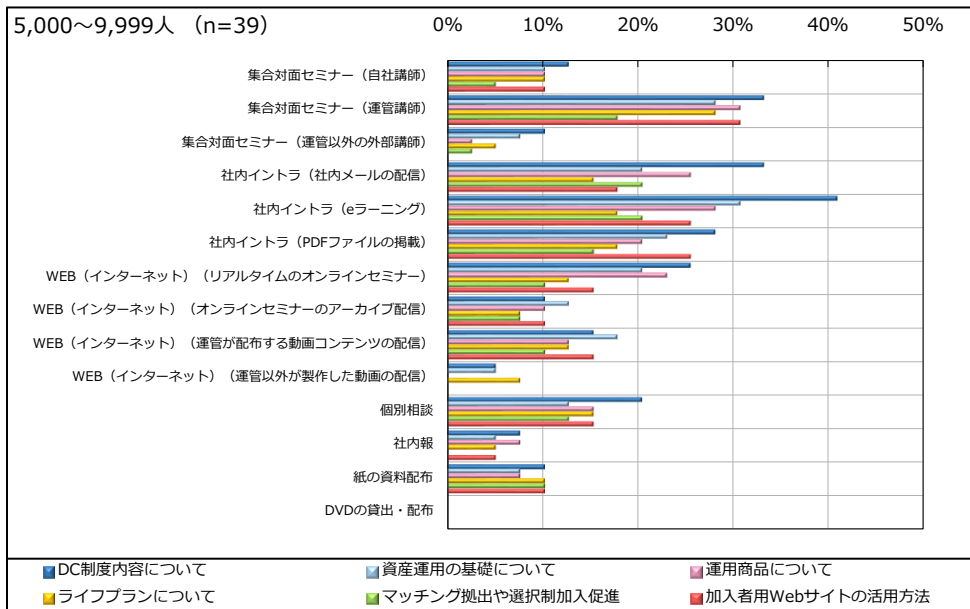
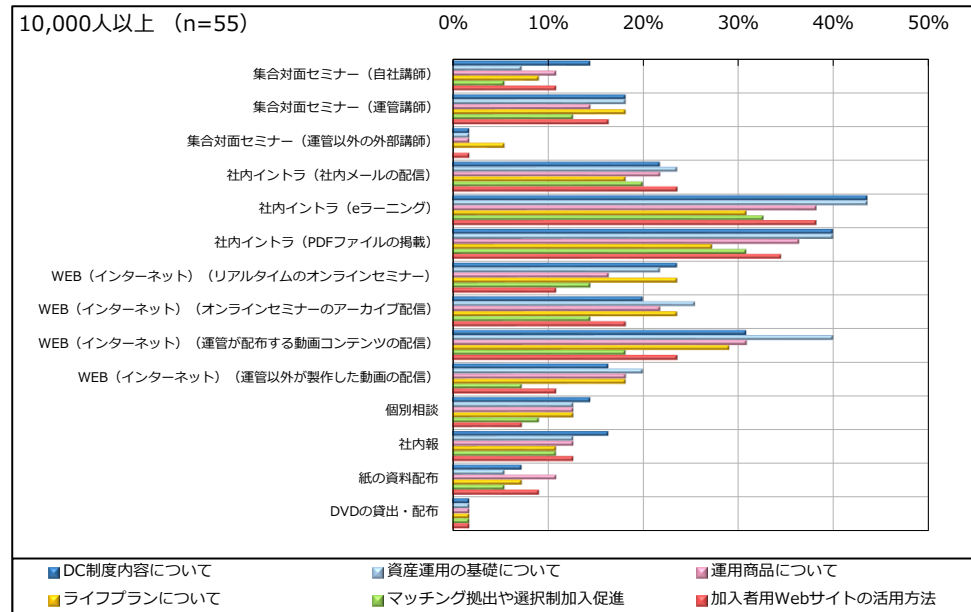
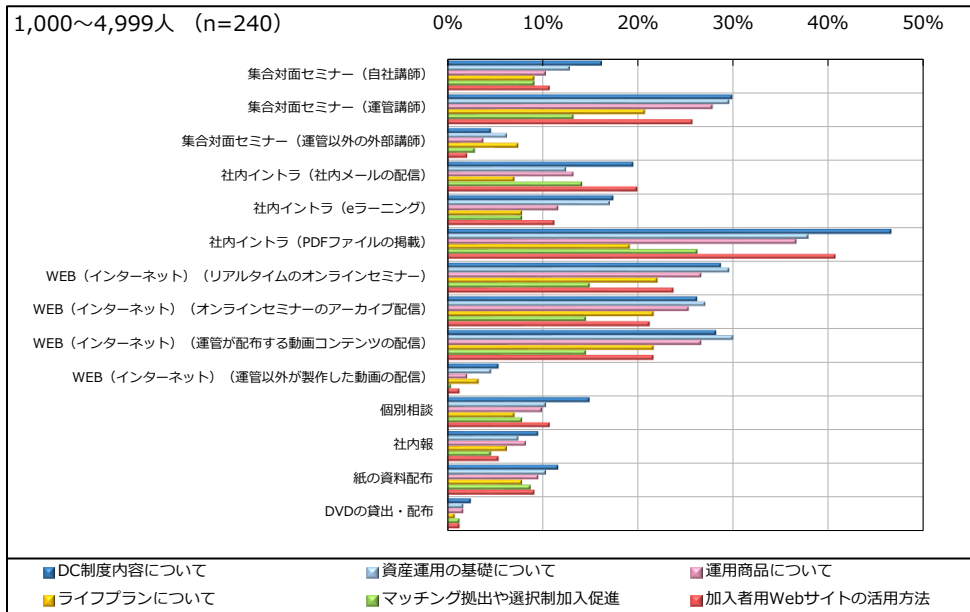



# Q2-SQ2. 継続教育において重視している事項 (MA)

※Q2で「1.実施した」を選択した人のみ回答。

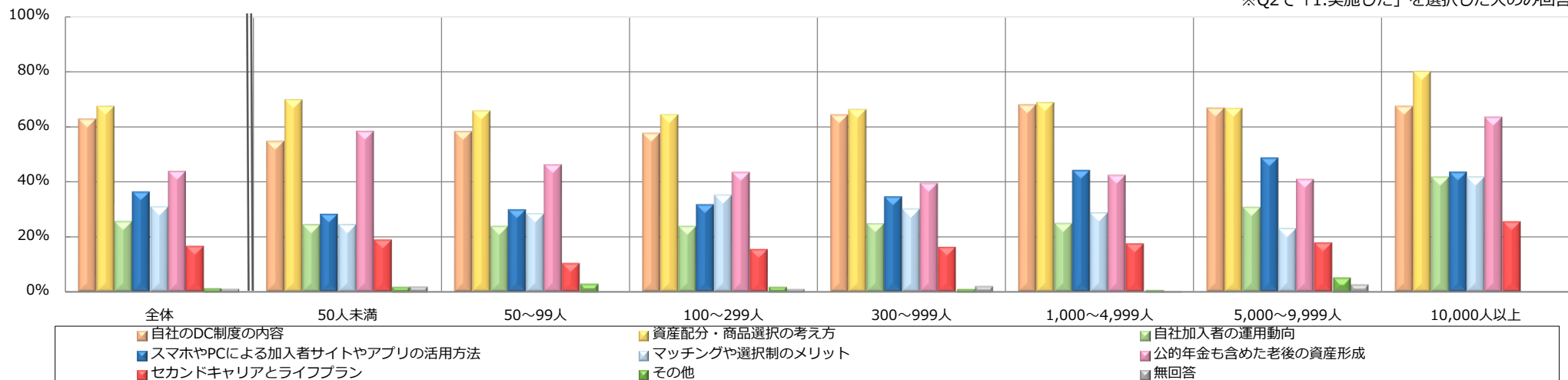

(%)

	社数	自社のDC制度の内容	資産配分・商品選択の考え方	自社加入者の運用動向	スマホやPCによる加入者サイトやアプリの活用方法	マッチングや選択制のメリット	公的年金も含めた老後の資産形成	セカンドキャリアとライフプラン	その他	無回答	
全体	1,060	62.7	67.4	25.7	36.4	31.0	43.9	16.6	1.5	1.2	
従業員数別	50人未満	53	54.7	69.8	24.5	28.3	24.5	58.5	18.9	1.9	1.9
	50~99人	67	58.2	65.7	23.9	29.9	28.4	46.3	10.4	3.0	-
	100~299人	264	57.6	64.4	23.9	31.8	35.2	43.6	15.5	1.9	1.1
	300~999人	338	64.2	66.3	24.9	34.6	30.2	39.6	16.3	1.2	2.1
	1,000~4,999人	240	67.9	68.8	25.0	44.2	28.8	42.5	17.5	0.8	0.4
	5,000~9,999人	39	66.7	66.7	30.8	48.7	23.1	41.0	17.9	5.1	2.6
	10,000人以上	55	67.3	80.0	41.8	43.6	41.8	63.6	25.5	-	-
導入時期別	2001~2004年	136	62.5	71.3	31.6	38.2	41.9	47.8	19.1	0.7	-
	2005~2008年	225	56.4	73.3	33.8	38.7	31.6	48.9	21.3	2.7	2.7
	2009~2012年	213	58.7	72.3	23.9	36.6	33.3	41.3	15.5	1.9	0.9
	2013~2016年	171	62.0	60.8	26.9	32.7	32.2	39.8	13.5	1.2	0.6
	2017~2020年	210	70.0	63.3	19.0	37.1	24.3	44.8	13.3	-	1.4
	2021~2024年	91	73.6	56.0	17.6	34.1	24.2	38.5	19.8	3.3	-



# Q2-SQ3.継続教育として最も重視している事項 (SA)

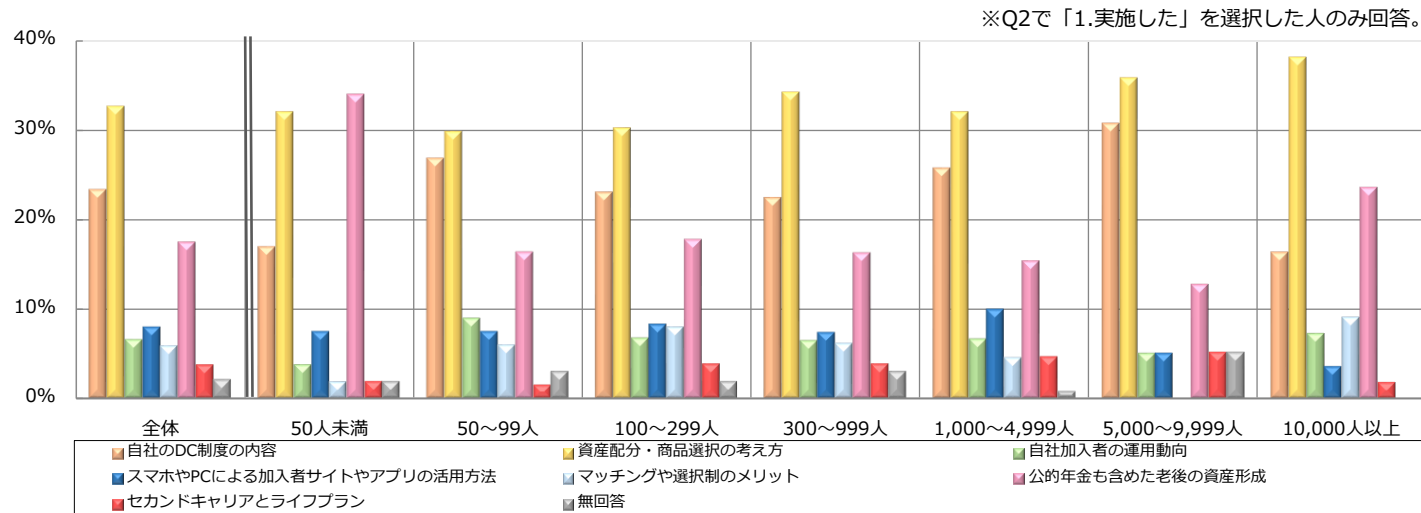
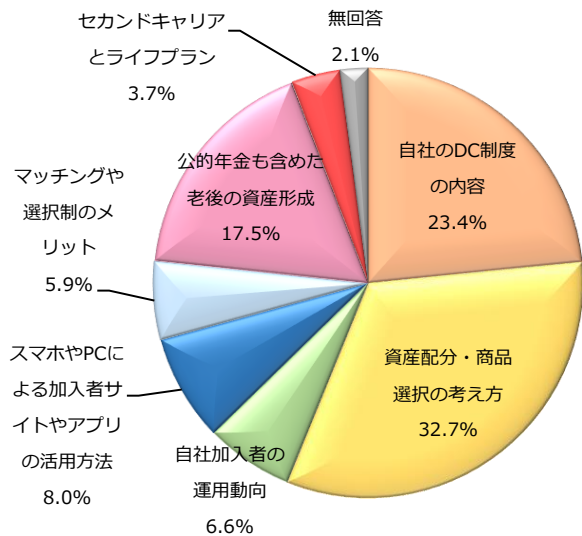

(%)

	社数	自社のDC制度の内容	資産配分・商品選択の考え方	自社加入者の運用動向	スマホやPCによる加入者サイトやアプリの活用方法	マッチングや選択制のメリット	公的年金も含めた老後の資産形成	セカンドキャリアとライフプラン	無回答
全体	1,060	23.4	32.7	6.6	8.0	5.9	17.5	3.7	2.1
従業員数別	50人未満	53	17.0	32.1	3.8	7.5	1.9	34.0	1.9
	50~99人	67	26.9	29.9	9.0	7.5	6.0	16.4	1.5
	100~299人	264	23.1	30.3	6.8	8.3	8.0	17.8	3.8
	300~999人	338	22.5	34.3	6.5	7.4	6.2	16.3	3.8
	1,000~4,999人	240	25.8	32.1	6.7	10.0	4.6	15.4	4.6
	5,000~9,999人	39	30.8	35.9	5.1	5.1	-	12.8	5.1
	10,000人以上	55	16.4	38.2	7.3	3.6	9.1	23.6	1.8
導入時期別	2001~2004年	136	18.4	38.2	7.4	7.4	5.1	21.3	2.2
	2005~2008年	225	21.3	32.9	7.6	7.6	5.8	18.7	3.6
	2009~2012年	213	21.6	34.7	9.4	8.5	6.6	13.6	4.2
	2013~2016年	171	18.7	29.8	7.6	11.1	7.6	19.9	2.9
	2017~2020年	210	31.9	31.0	2.9	7.6	5.2	15.7	3.8
	2021~2024年	91	31.9	27.5	4.4	3.3	4.4	17.6	6.6

# Q2-SQ5. 継続教育を実施した効果や実施してよかったと感じる事柄 (MA)

※Q2で「1.実施した」を選択した人のみ回答。

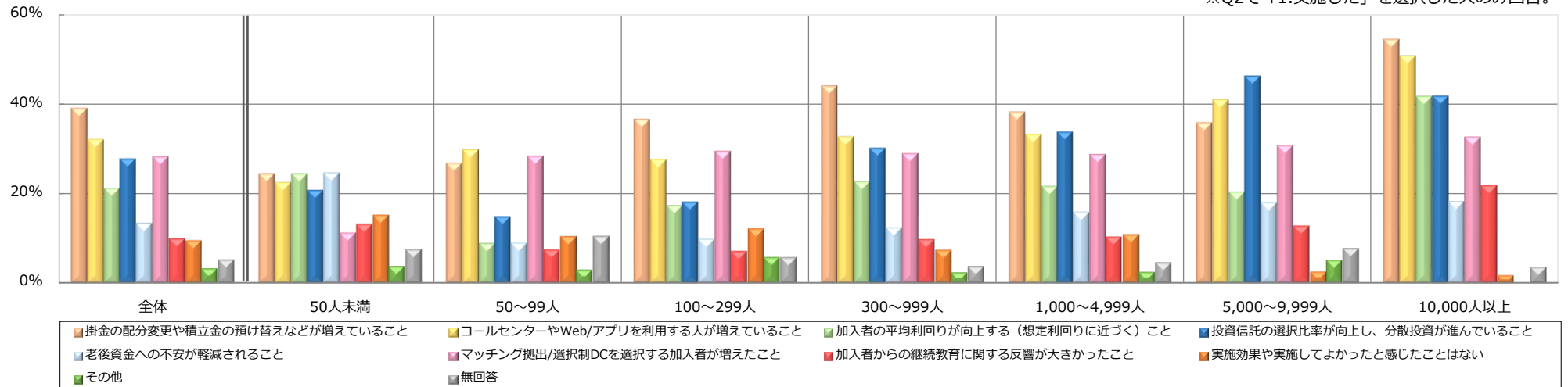

(%)

	社数	掛金の配分変更 や積立金の預け 替えなどが増え ていること	コールセンター やWeb/アプリ を利用する人が 増えていること	加入者の平均利 回りが向上する (想定利回りに 近づく) こと	投資信託の選択 比率が向上し、 分散投資が進ん でいること	老後資金への不 安が軽減される こと	マッチング拠出 /選択制DCを選 択する加入者が 増えたこと	加入者からの継 続教育に関する 反響が大きかつ たこと	実施効果や実施 してよかったと 感じたことはな い	その他	無回答
全体	1,060	39.1	32.2	21.3	27.8	13.4	28.3	10.0	9.5	3.3	5.2
従業員数別	50人未満	53	24.5	22.6	24.5	24.5	11.3	13.2	15.1	3.8	7.5
	50~99人	67	26.9	29.9	9.0	14.9	9.0	28.4	7.5	10.4	10.4
	100~299人	264	36.7	27.7	17.4	18.2	9.8	29.5	7.2	12.1	5.7
	300~999人	338	44.1	32.8	22.8	30.2	12.4	29.0	9.8	7.4	2.4
	1,000~4,999人	240	38.3	33.3	21.7	33.8	15.8	28.8	10.4	10.8	2.5
	5,000~9,999人	39	35.9	41.0	20.5	46.2	17.9	30.8	12.8	2.6	5.1
	10,000人以上	55	54.5	50.9	41.8	41.8	18.2	32.7	21.8	1.8	-
導入時期別	2001~2004年	136	45.6	37.5	23.5	30.1	16.2	36.8	12.5	4.4	2.2
	2005~2008年	225	40.4	34.2	28.9	26.7	14.2	32.0	15.1	8.0	4.0
	2009~2012年	213	35.7	39.9	21.1	33.3	11.3	29.1	8.5	11.3	3.3
	2013~2016年	171	48.0	29.2	23.4	32.7	9.9	24.6	9.9	7.6	2.9
	2017~2020年	210	35.7	28.6	14.8	23.8	13.3	20.5	7.1	11.4	2.4
	2021~2024年	91	26.4	15.4	12.1	16.5	20.9	33.0	5.5	14.3	5.5

# Q2-SQ5.継続教育を実施した効果や実施してよかったと感じる事柄（MA）（過年度比較）

※Q2で「1.実施した」を選択した人のみ回答。

2024年

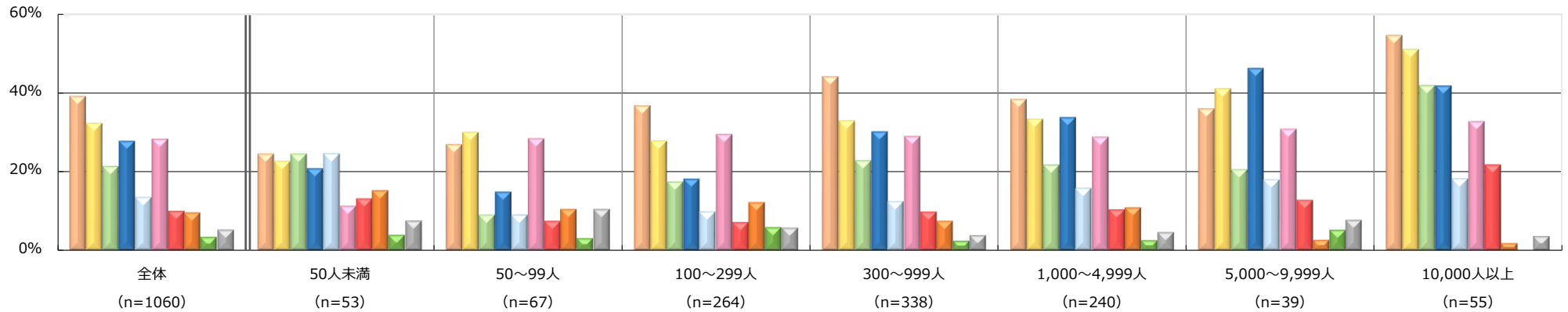

- 掛金の配分変更や積立金の預け替えなどが増えていること
- コールセンターやWeb/アプリを利用する人が増えていること
- 加入者の平均利回りが向上する（想定利回りに近づく）こと
- 投資信託の選択比率が向上し、分散投資が進んでいること
- 老後資金への不安が軽減されること
- マッチング拠出/選択制DCを選択する加入者が増えたこと
- 加入者からの継続教育に関する反響が大きかったこと
- 実施効果や実施してよかったと感じたことはない
- その他
- 無回答

2023年

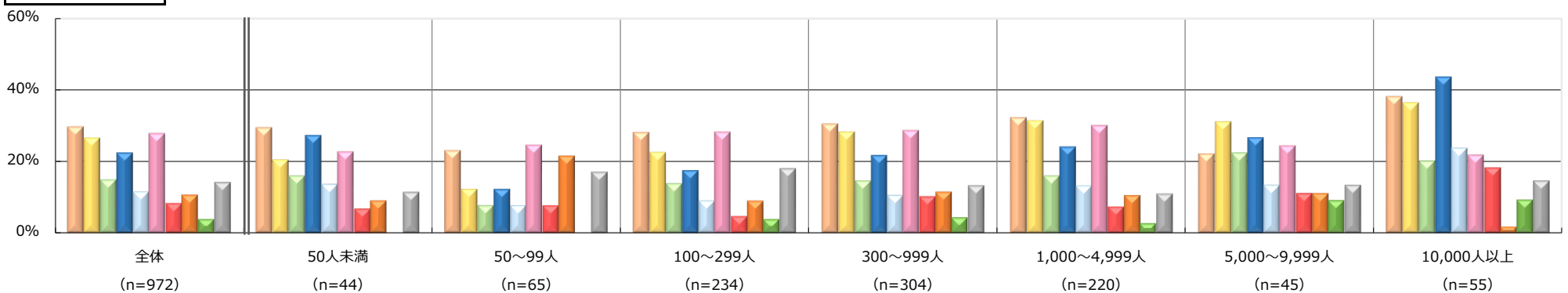

- 掛金の配分変更や積立金の預け替えなどが増えていること
- コールセンターやWeb/アプリを利用する人が増えていること
- 加入者の平均利回りが向上する（想定利回りに近づく）こと
- 投資信託の選択比率が向上し、分散投資が進んでいること
- 老後資金への不安が軽減されること
- マッチング拠出/選択制DCを選択する加入者が増えたこと
- 加入者からの継続教育に関する反響が大きかったこと
- 実施効果や実施してよかったと感じたことはない
- その他
- 無回答

## Q2-SQ6.継続教育やセミナー等の実施要望有無 (SA)

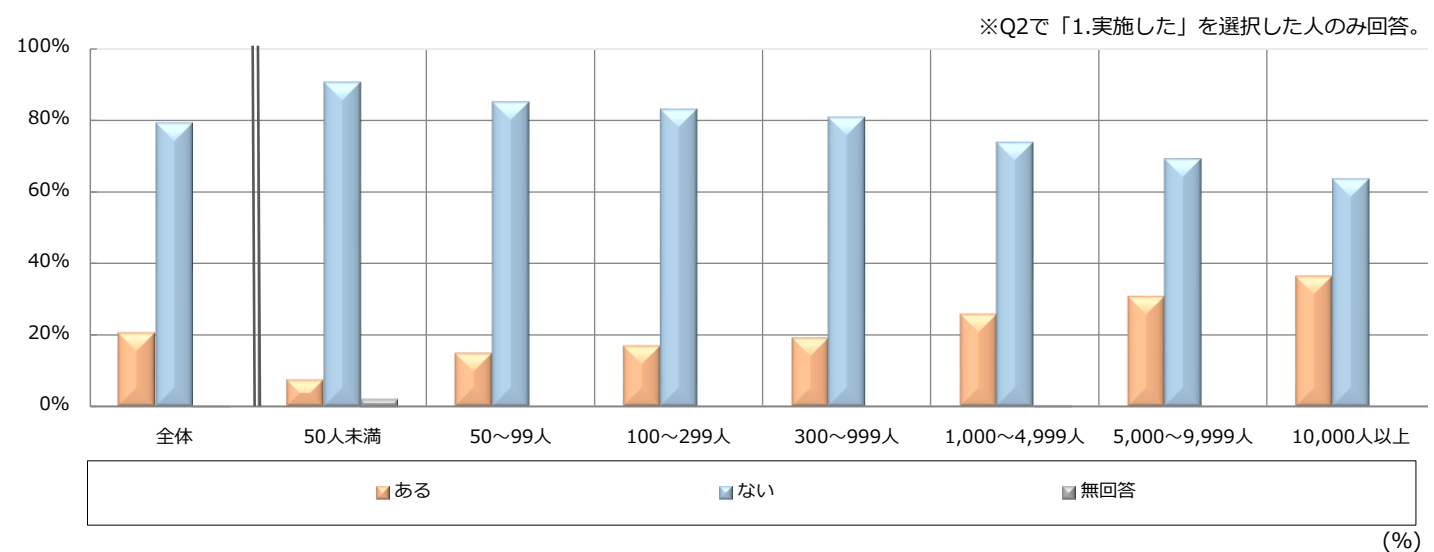
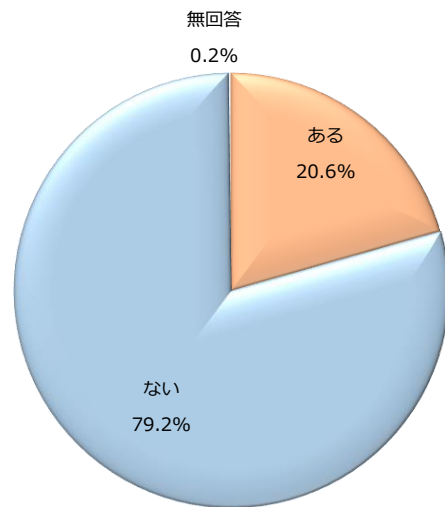

	社数	ある	ない	無回答	
全体	1,060	20.6	79.2	0.2	
従業員数別	50人未満	53	7.5	90.6	1.9
	50~99人	67	14.9	85.1	-
	100~299人	264	17.0	83.0	-
	300~999人	338	19.2	80.8	-
	1,000~4,999人	240	25.8	73.8	0.4
	5,000~9,999人	39	30.8	69.2	-
	10,000人以上	55	36.4	63.6	-
	導入時期別	2001~2004年	136	19.9	80.1
2005~2008年		225	23.6	76.4	-
2009~2012年		213	20.2	79.8	-
2013~2016年		171	21.1	78.9	-
2017~2020年		210	20.5	78.6	1.0
2021~2024年		91	16.5	83.5	-

### Q3.老後資産形成や金融リテラシー向上を支援するための活動内容（MA）

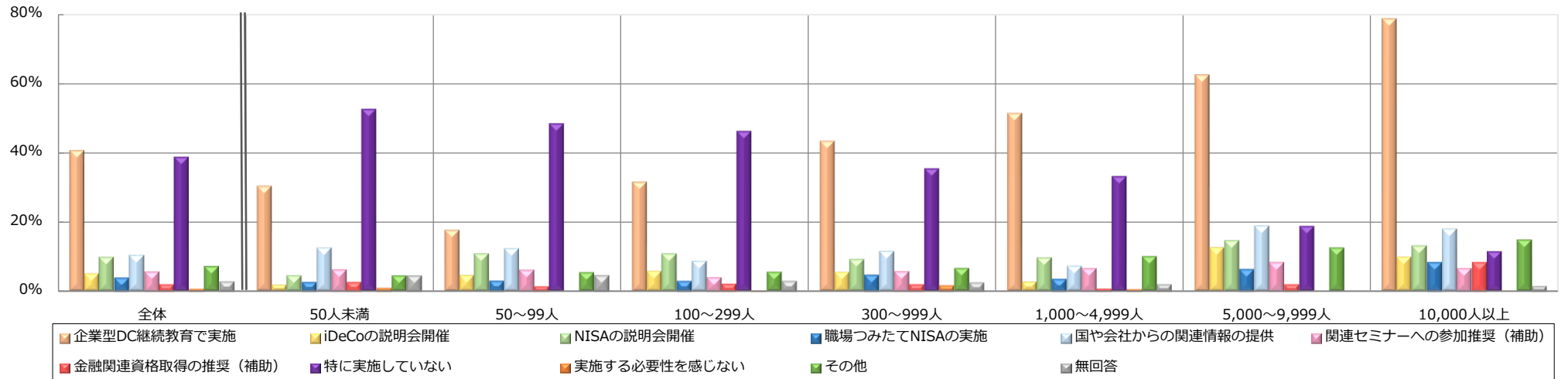

(%)

	社数	企業型DC継続教育で実施	iDeCoの説明会開催	NISAの説明会開催	職場つみたてNISAの実施	国や会社からの関連情報の提供	関連セミナーへの参加推奨（補助）	金融関連資格取得の推奨（補助）	特に実施していない	実施する必要性を感じない	その他	無回答
全体	1,679	40.7	5.1	9.8	3.9	10.4	5.7	2.1	38.8	0.7	7.2	2.9
従業員数別	50人未満	112	30.4	1.8	4.5	2.7	12.5	6.3	52.7	0.9	4.5	4.5
	50~99人	130	17.7	4.6	10.8	3.1	12.3	6.2	48.5	-	5.4	4.6
	100~299人	462	31.6	5.8	10.8	3.0	8.7	4.1	46.3	0.2	5.6	3.0
	300~999人	530	43.4	5.5	9.2	4.7	11.5	5.8	35.5	1.5	6.6	2.6
	1,000~4,999人	331	51.4	2.7	9.7	3.6	7.3	6.6	33.2	0.6	10.0	2.1
	5,000~9,999人	48	62.5	12.5	14.6	6.3	18.8	8.3	18.8	-	12.5	-
	10,000人以上	61	78.7	9.8	13.1	8.2	18.0	6.6	11.5	-	14.8	1.6
導入時期別	2001~2004年	197	44.2	3.6	10.2	7.1	13.2	6.1	35.5	1.0	6.6	2.5
	2005~2008年	346	38.7	9.0	12.4	4.3	12.7	6.4	38.4	-	7.8	3.8
	2009~2012年	302	42.7	6.0	8.9	5.3	8.3	5.6	39.7	1.0	7.3	2.0
	2013~2016年	252	49.6	4.4	8.7	3.2	11.9	6.3	32.9	1.2	7.1	2.0
	2017~2020年	336	39.0	3.9	10.7	2.4	10.1	3.6	39.6	0.6	5.7	3.3
	2021~2024年	212	32.5	2.4	8.0	2.4	7.1	7.1	2.8	43.4	0.5	10.4

# Q3.老後資産形成や金融リテラシー向上を支援するための活動内容（MA）（過年度比較）

2024年

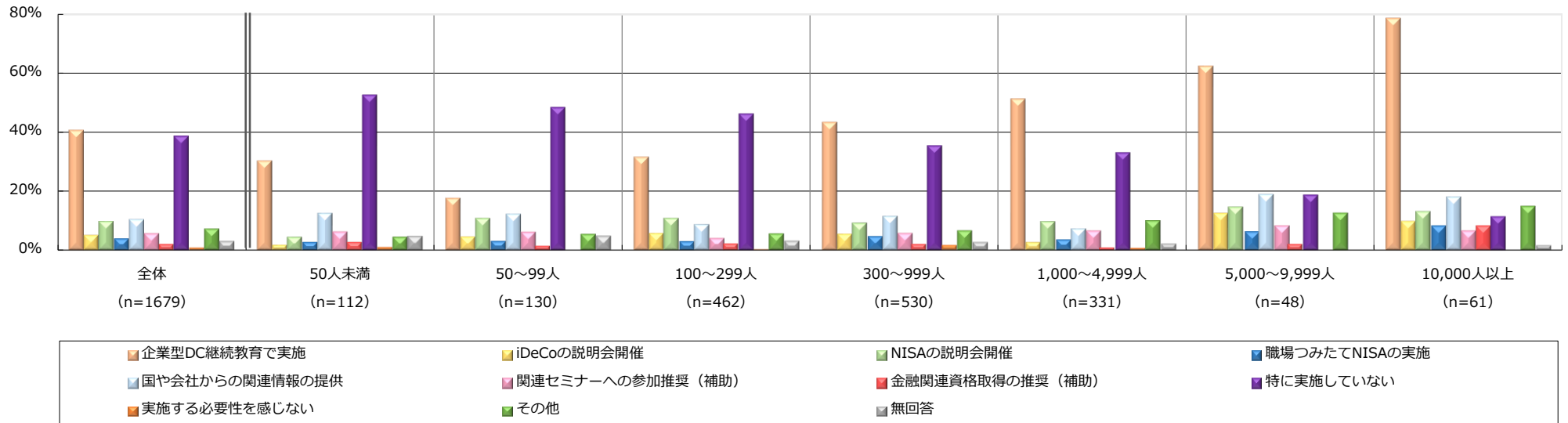

2023年

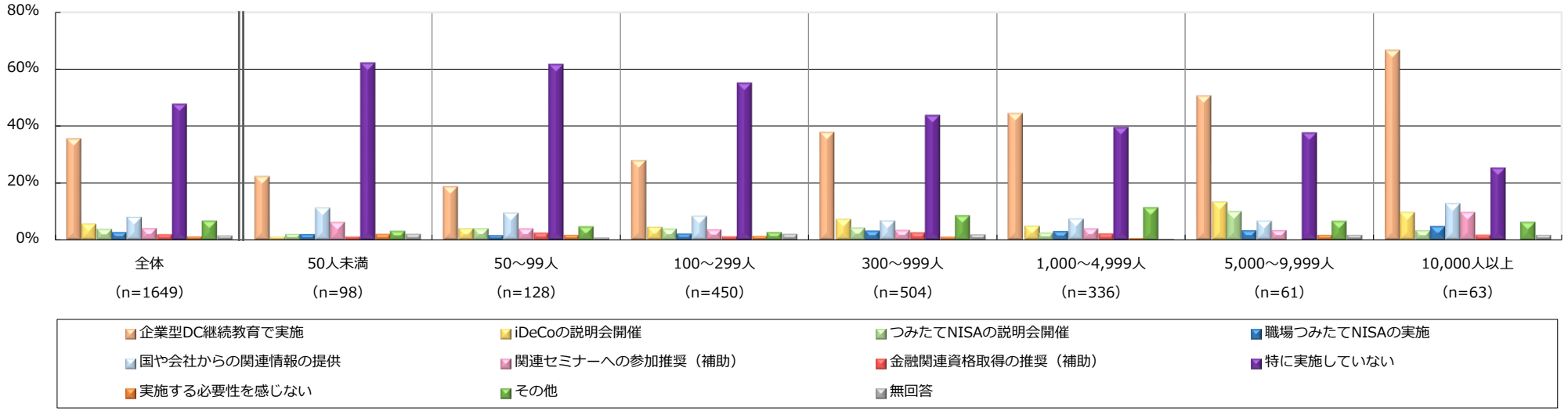

# Q5.運用商品の採用状況／元本確保型（定期預金）採用本数（NA）

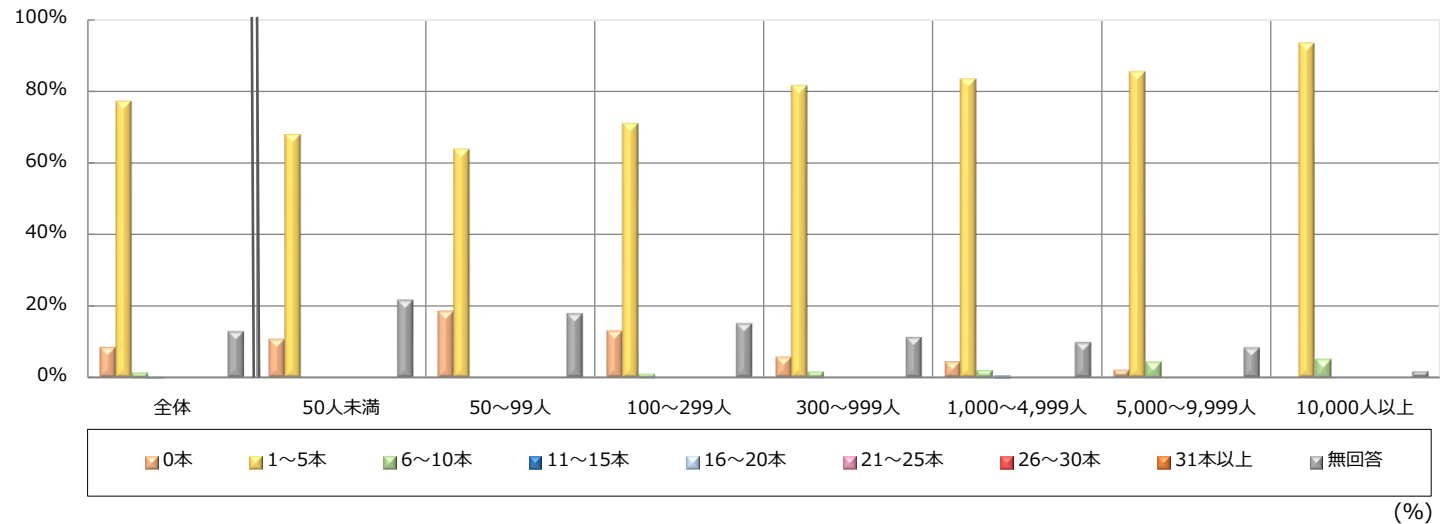
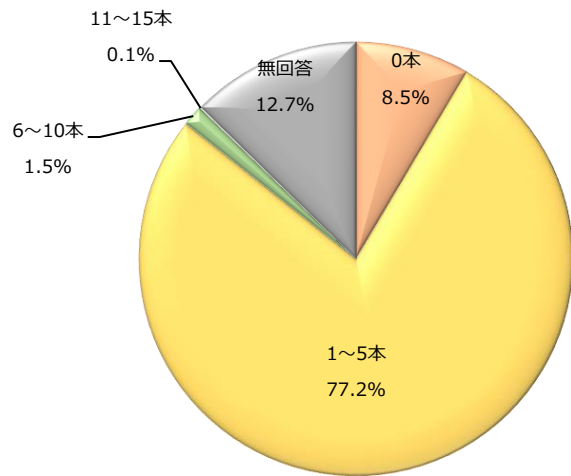

	社数	0本	1~5本	6~10本	11~15本	16~20本	21~25本	26~30本	31本以上	無回答
全体	1,679	8.5	77.2	1.5	0.1	-	-	-	-	12.7
従業員数別	50人未満	112	10.7	67.9	-	-	-	-	-	21.4
	50~99人	130	18.5	63.8	-	-	-	-	-	17.7
	100~299人	462	13.0	71.0	1.1	-	-	-	-	14.9
	300~999人	530	5.7	81.5	1.7	-	-	-	-	11.1
	1,000~4,999人	331	4.5	83.4	2.1	0.3	-	-	-	9.7
	5,000~9,999人	48	2.1	85.4	4.2	-	-	-	-	8.3
	10,000人以上	61	-	93.4	4.9	-	-	-	-	1.6
導入時期別	2001~2004年	197	6.1	81.2	2.5	-	-	-	-	10.2
	2005~2008年	346	14.2	76.3	0.6	-	-	-	-	9.0
	2009~2012年	302	7.9	80.8	1.7	0.3	-	-	-	9.3
	2013~2016年	252	5.6	78.2	3.2	-	-	-	-	13.1
	2017~2020年	336	6.0	78.9	1.5	-	-	-	-	13.7
	2021~2024年	212	9.4	72.6	-	-	-	-	-	17.9

# Q5.運用商品の採用状況／元本確保型（保険商品）採用本数（NA）

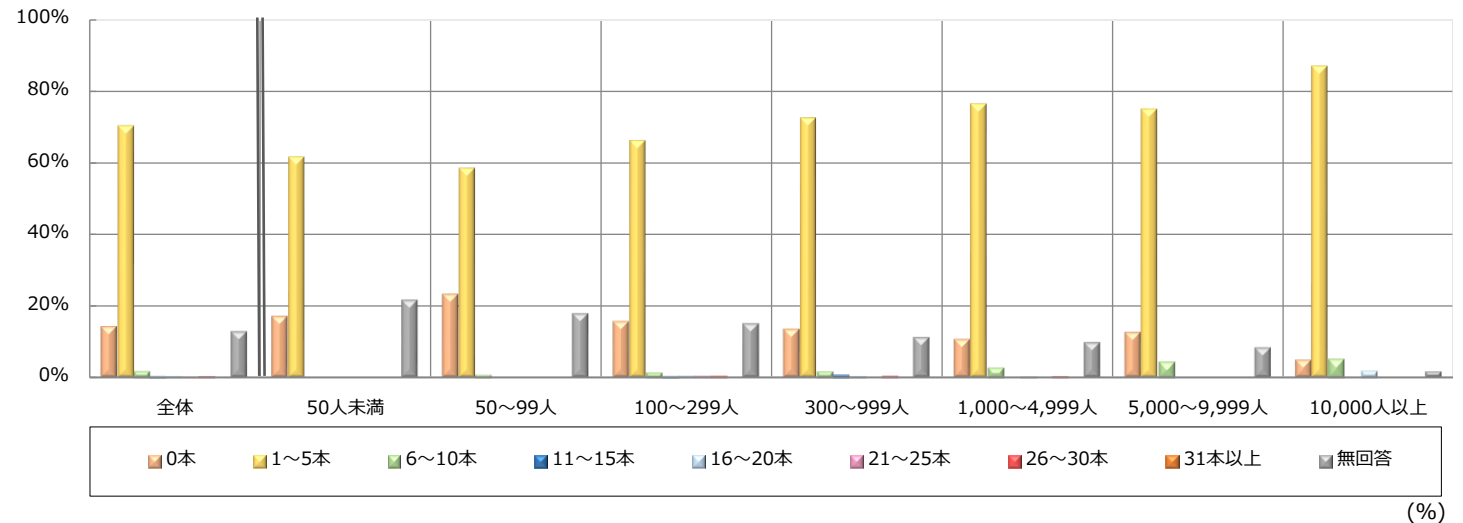
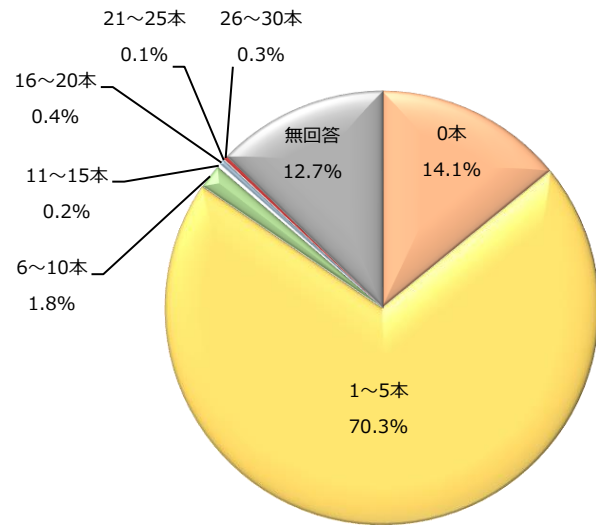

	社数	0本	1~5本	6~10本	11~15本	16~20本	21~25本	26~30本	31本以上	無回答
全体	1,679	14.1	70.3	1.8	0.2	0.4	0.1	0.3	-	12.7
従業員数別	50人未満	112	17.0	61.6	-	-	-	-	-	21.4
	50~99人	130	23.1	58.5	0.8	-	-	-	-	17.7
	100~299人	462	15.6	66.2	1.5	0.2	0.6	0.4	-	14.9
	300~999人	530	13.4	72.5	1.7	0.6	0.4	-	0.4	11.1
	1,000~4,999人	331	10.6	76.4	2.7	-	0.3	-	0.3	9.7
	5,000~9,999人	48	12.5	75.0	4.2	-	-	-	-	8.3
	10,000人以上	61	4.9	86.9	4.9	-	1.6	-	-	1.6
導入時期別	2001~2004年	197	17.8	68.5	2.5	-	0.5	-	0.5	10.2
	2005~2008年	346	11.0	76.9	2.6	0.3	-	0.3	-	9.0
	2009~2012年	302	11.3	76.8	1.7	0.3	0.3	0.3	-	9.3
	2013~2016年	252	10.7	73.8	1.6	0.4	0.4	-	-	13.1
	2017~2020年	336	15.5	67.9	1.5	0.3	0.9	-	0.3	13.7
	2021~2024年	212	22.2	57.5	0.5	-	0.5	-	1.4	17.9



# Q5.運用商品の採用状況／元本確保型以外 採用本数 (NA)

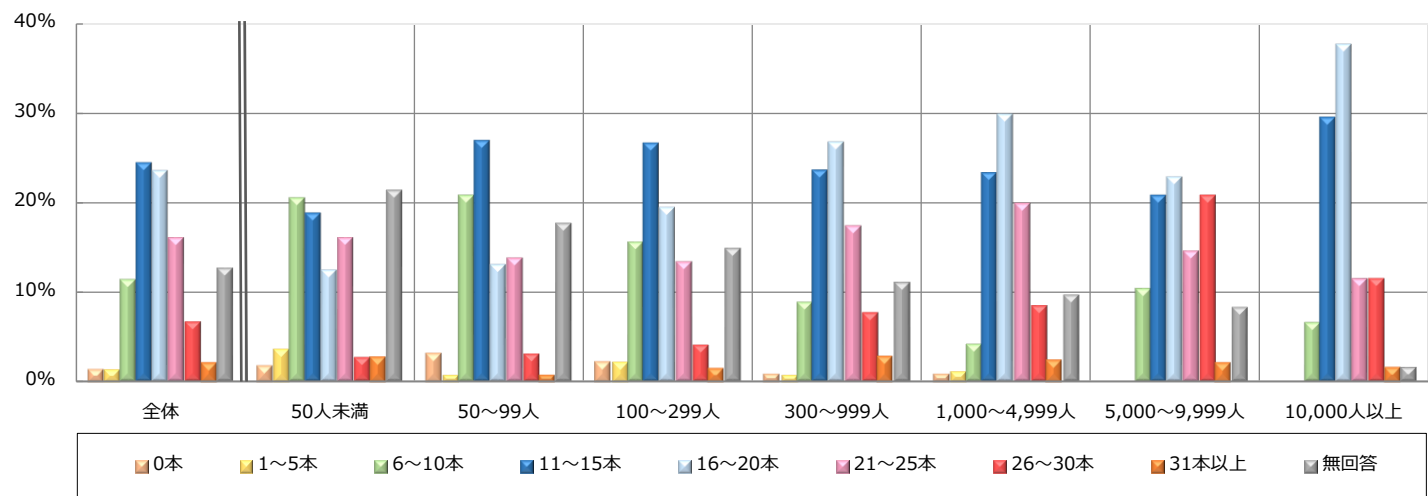
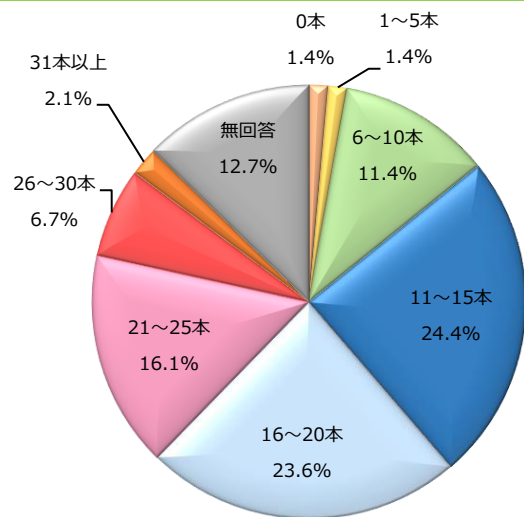

(%)

	社数	0本	1~5本	6~10本	11~15本	16~20本	21~25本	26~30本	31本以上	無回答
全体	1,679	1.4	1.4	11.4	24.4	23.6	16.1	6.7	2.1	12.7
従業員数別	50人未満	112	1.8	3.6	20.5	18.8	12.5	16.1	2.7	21.4
	50~99人	130	3.1	0.8	20.8	26.9	13.1	13.8	3.1	17.7
	100~299人	462	2.2	2.2	15.6	26.6	19.5	13.4	4.1	14.9
	300~999人	530	0.9	0.8	8.9	23.6	26.8	17.4	7.7	11.1
	1,000~4,999人	331	0.9	1.2	4.2	23.3	29.9	19.9	8.5	9.7
	5,000~9,999人	48	-	-	10.4	20.8	22.9	14.6	20.8	8.3
	10,000人以上	61	-	-	6.6	29.5	37.7	11.5	11.5	1.6
	導入時期別	2001~2004年	197	0.5	2.5	12.7	22.3	23.4	18.3	7.6
2005~2008年		346	0.9	1.2	14.2	30.6	21.4	15.6	5.8	9.0
2009~2012年		302	1.3	1.3	12.9	28.1	26.2	13.6	6.6	9.3
2013~2016年		252	0.4	0.8	13.1	30.2	20.2	13.5	6.3	13.1
2017~2020年		336	2.1	1.2	9.5	20.8	28.6	16.1	5.7	13.7
2021~2024年		212	2.4	1.4	5.2	12.3	21.7	23.6	10.8	17.9

# Q5.運用商品の採用状況／合計本数（NA）

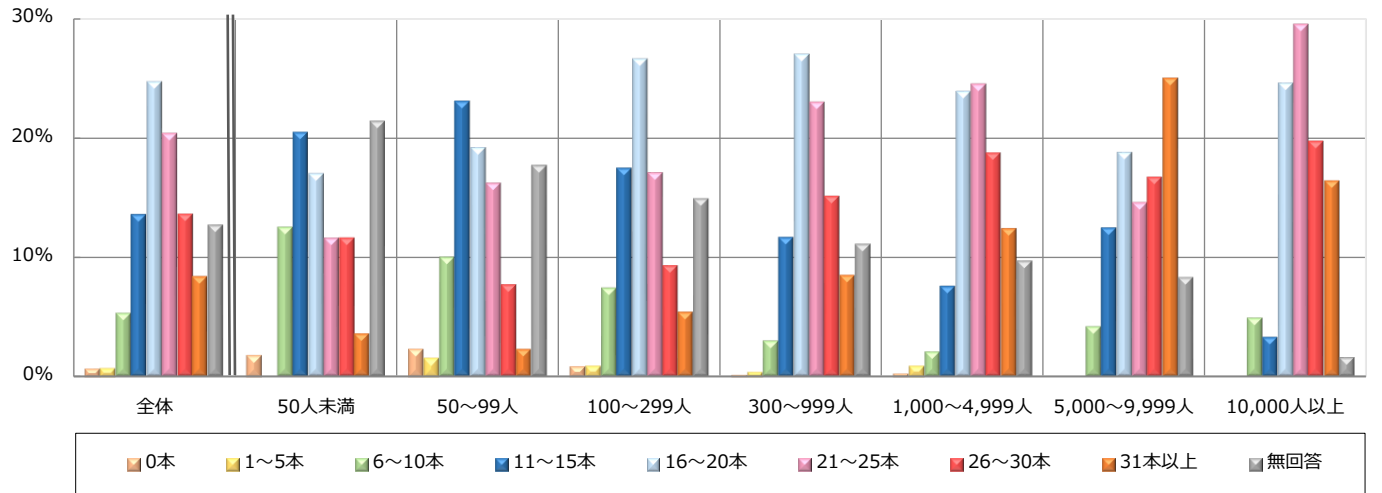
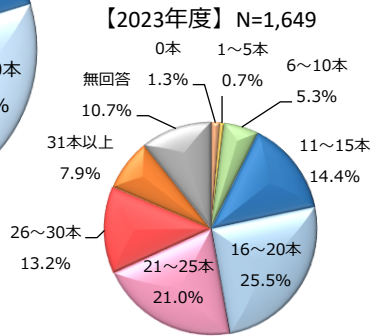
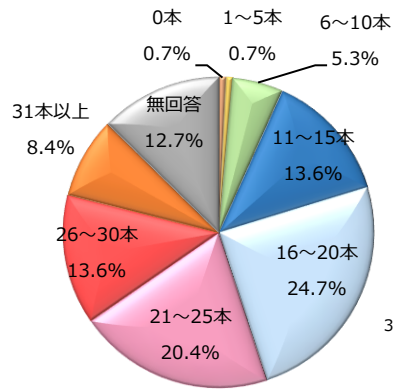

(%)

	社数	0本	1~5本	6~10本	11~15本	16~20本	21~25本	26~30本	31本以上	無回答
全体	1,679	0.7	0.7	5.3	13.6	24.7	20.4	13.6	8.4	12.7
従業員数別	50人未満	112	1.8	-	12.5	20.5	17.0	11.6	11.6	21.4
	50~99人	130	2.3	1.5	10.0	23.1	19.2	16.2	7.7	17.7
	100~299人	462	0.9	0.9	7.4	17.5	26.6	17.1	9.3	14.9
	300~999人	530	0.2	0.4	3.0	11.7	27.0	23.0	15.1	11.1
	1,000~4,999人	331	0.3	0.9	2.1	7.6	23.9	24.5	18.7	9.7
	5,000~9,999人	48	-	-	4.2	12.5	18.8	14.6	16.7	25.0
	10,000人以上	61	-	-	4.9	3.3	24.6	29.5	19.7	16.4
導入時期別	2001~2004年	197	-	1.0	7.1	11.7	22.8	19.3	16.8	10.2
	2005~2008年	346	0.3	0.6	7.5	17.6	24.9	18.8	13.0	9.0
	2009~2012年	302	1.0	-	4.3	16.6	24.8	22.8	15.6	9.3
	2013~2016年	252	-	-	6.3	14.7	28.2	15.5	13.1	13.1
	2017~2020年	336	0.6	1.8	3.6	12.2	27.1	23.5	11.0	13.7
	2021~2024年	212	0.9	0.5	3.3	6.1	20.3	23.1	15.1	12.7

# 元本確保型以外のプランに占める割合 (%)

※Q5で「元本確保型（定期預金・保険商品）」「元本確保型以外」のすべてに回答のあったサンプルを基に算出

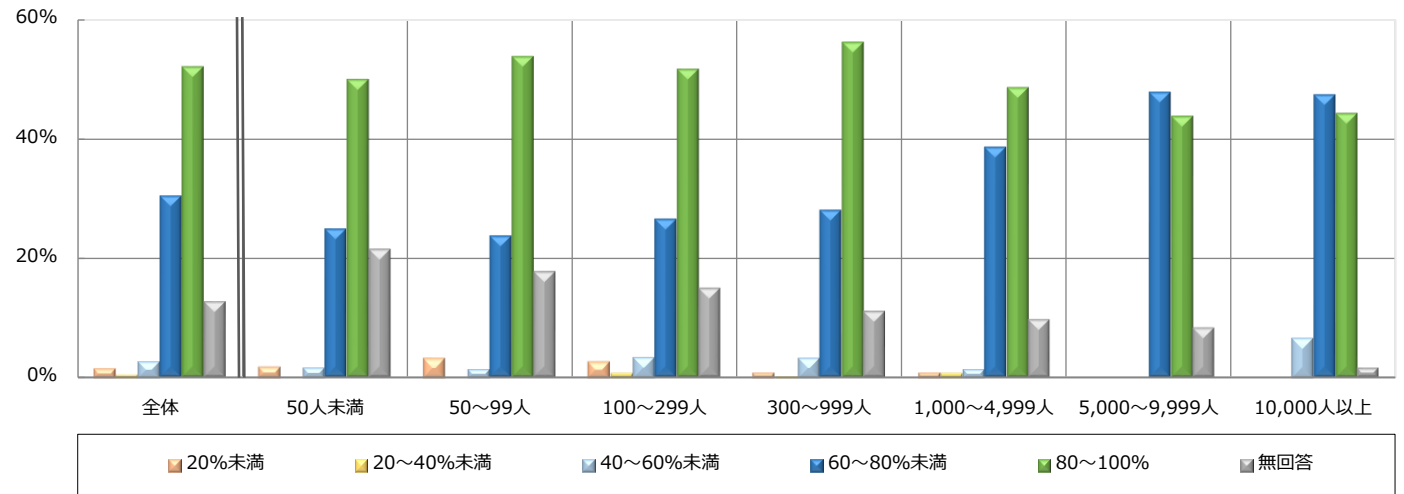
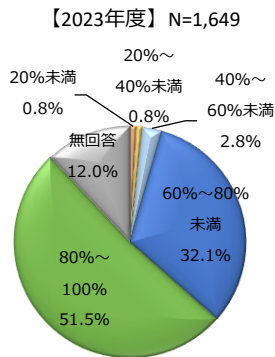
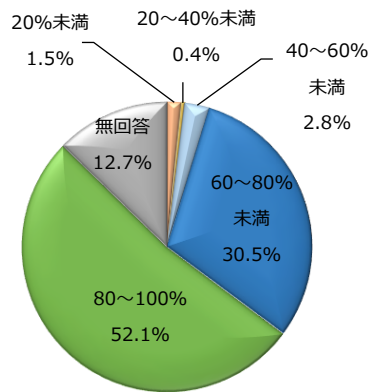

(%)

	社数	20%未満	20~40%未満	40~60%未満	60~80%未満	80~100%	無回答	
全体	1,679	1.5	0.4	2.8	30.5	52.1	12.7	
従業員数別	50人未満	112	1.8	-	1.8	25.0	50.0	21.4
	50~99人	130	3.1	-	1.5	23.8	53.8	17.7
	100~299人	462	2.6	0.6	3.5	26.6	51.7	14.9
	300~999人	530	0.9	0.2	3.4	28.1	56.2	11.1
	1,000~4,999人	331	0.9	0.6	1.5	38.7	48.6	9.7
	5,000~9,999人	48	-	-	-	47.9	43.8	8.3
	10,000人以上	61	-	-	6.6	47.5	44.3	1.6
導入時期別	2001~2004年	197	0.5	0.5	5.6	28.9	54.3	10.2
	2005~2008年	346	1.2	-	2.3	37.6	50.0	9.0
	2009~2012年	302	1.7	0.3	3.3	37.7	47.7	9.3
	2013~2016年	252	0.4	-	3.6	42.9	40.1	13.1
	2017~2020年	336	2.1	0.9	2.1	22.6	58.6	13.7
	2021~2024年	212	2.4	0.5	0.9	7.5	70.8	17.9

# Q5-SQ1.現在の運用商品採用本数について (SA)

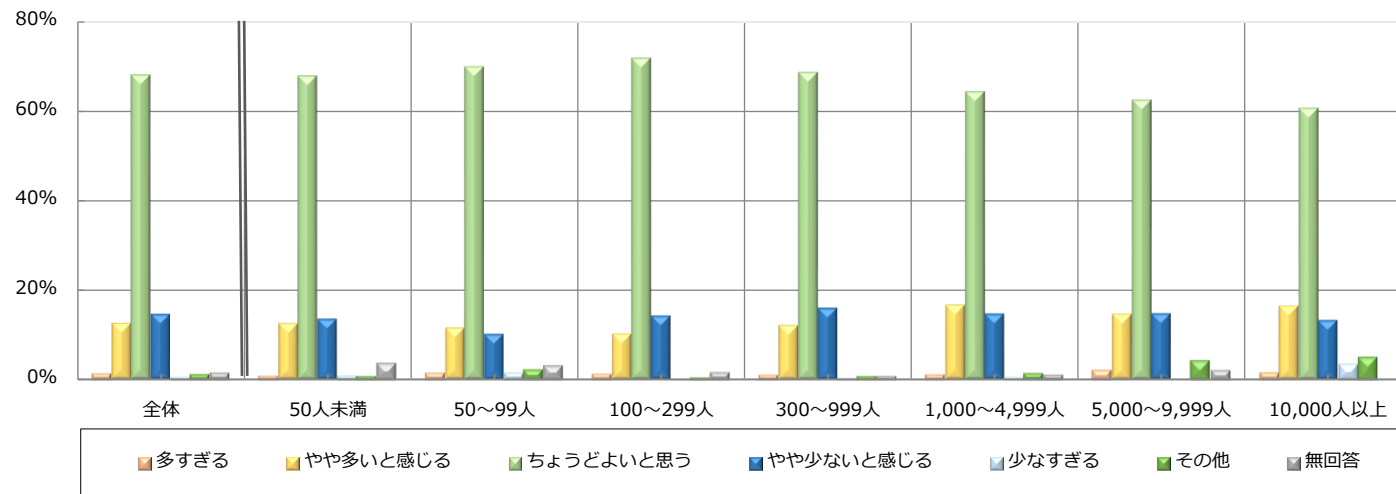
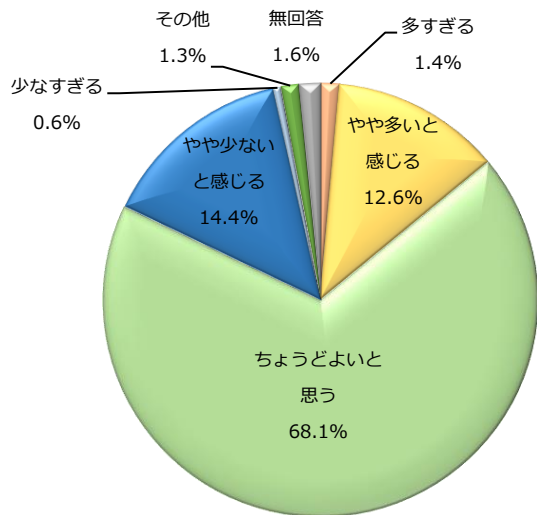

(%)

	社数	多すぎる	やや多いと感じる	ちょうどよいと思う	やや少ないと感じる	少なすぎる	その他	無回答
全体	1,679	1.4	12.6	68.1	14.4	0.6	1.3	1.6
従業員数別	50人未満	112	0.9	12.5	67.9	13.4	0.9	3.6
	50~99人	130	1.5	11.5	70.0	10.0	1.5	3.1
	100~299人	462	1.3	10.2	71.9	14.1	0.2	1.7
	300~999人	530	1.1	12.1	68.7	15.8	0.4	0.9
	1,000~4,999人	331	1.2	16.6	64.4	14.5	0.6	1.2
	5,000~9,999人	48	2.1	14.6	62.5	14.6	-	2.1
	10,000人以上	61	1.6	16.4	60.7	13.1	3.3	-
導入時期別	2001~2004年	197	2.5	14.7	66.5	12.7	0.5	1.5
	2005~2008年	346	1.2	16.8	69.7	10.1	0.3	1.2
	2009~2012年	302	3.3	10.6	65.6	17.2	0.3	1.3
	2013~2016年	252	-	14.7	64.7	18.3	0.4	0.8
	2017~2020年	336	0.3	11.0	68.8	16.4	0.9	1.5
2021~2024年	212	0.5	7.5	76.9	10.8	1.4	1.4	

# Q5-SQ2.運用商品の採用状況／指定運用方法設定商品（SA）

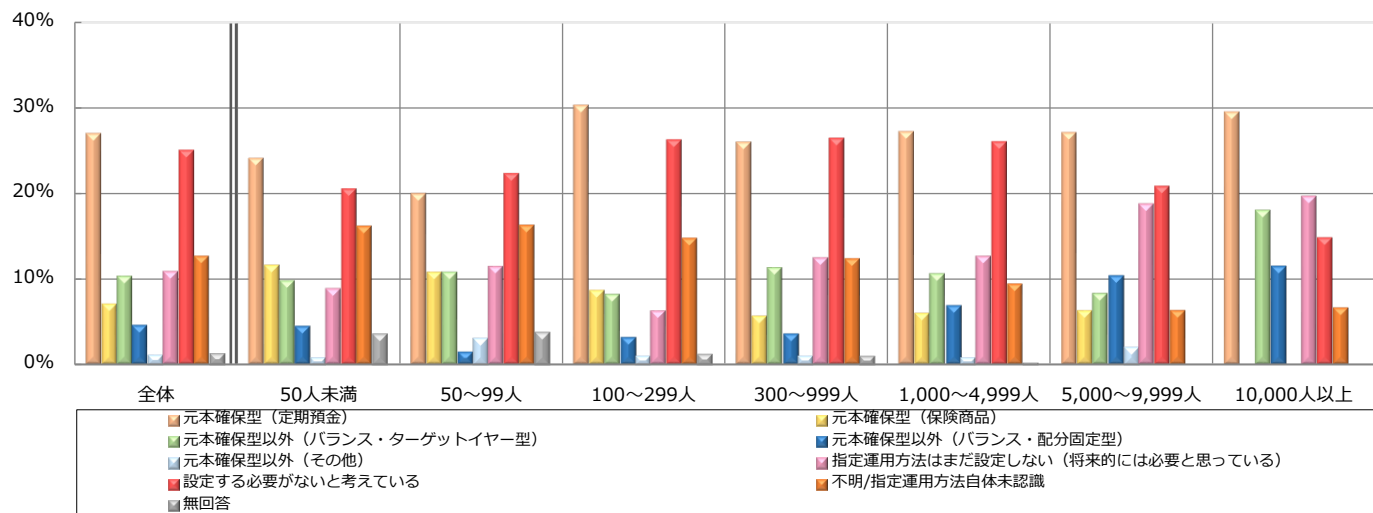
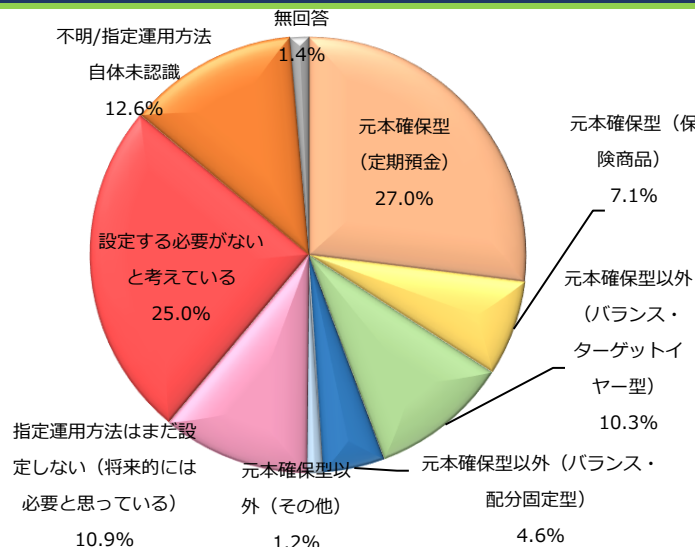

	社数	元本確保型 (定期預金)	元本確保型 (保険商品)	元本確保型以外 (バランス・ターゲットイヤー型)	元本確保型以外 (バランス・配分固定型)	元本確保型以外 (その他)	指定運用方法はまだ設定しない (将来的には必要と思っている)	設定する必要がないと考えている	不明/指定運用方法自体未認識	無回答
全体	1,679	27.0	7.1	10.3	4.6	1.2	10.9	25.0	12.6	1.4
従業員数別	50人未満	112	24.1	11.6	9.8	4.5	0.9	8.9	16.1	3.6
	50~99人	130	20.0	10.8	10.8	1.5	3.1	11.5	16.2	3.8
	100~299人	462	30.3	8.7	8.2	3.2	1.1	6.3	14.7	1.3
	300~999人	530	26.0	5.7	11.3	3.6	1.1	12.5	12.3	1.1
	1,000~4,999人	331	27.2	6.0	10.6	6.9	0.9	12.7	9.4	0.3
	5,000~9,999人	48	27.1	6.3	8.3	10.4	2.1	18.8	6.3	-
	10,000人以上	61	29.5	-	18.0	11.5	-	19.7	6.6	-
導入時期別	2001~2004年	197	32.0	6.1	7.1	3.6	0.5	12.2	9.6	2.0
	2005~2008年	346	21.7	9.2	9.2	3.8	0.9	13.3	13.3	1.4
	2009~2012年	302	29.5	7.6	12.3	5.3	1.3	10.6	11.3	0.7
	2013~2016年	252	24.6	6.3	7.1	5.6	1.6	14.7	13.1	1.2
	2017~2020年	336	28.6	5.4	6.5	2.7	1.5	9.2	14.6	1.5
	2021~2024年	212	26.4	8.0	23.1	7.1	1.4	5.7	9.9	1.4

# Q5-SQ3.運用商品の採用状況／指定運用方法を設定しない理由（MA）

※Q5-SQ2で「6.指定運用方法はまだ設定しない（将来的には必要と思っている）」「7.設定する必要がないと考えている」を選択した人のみ回答。

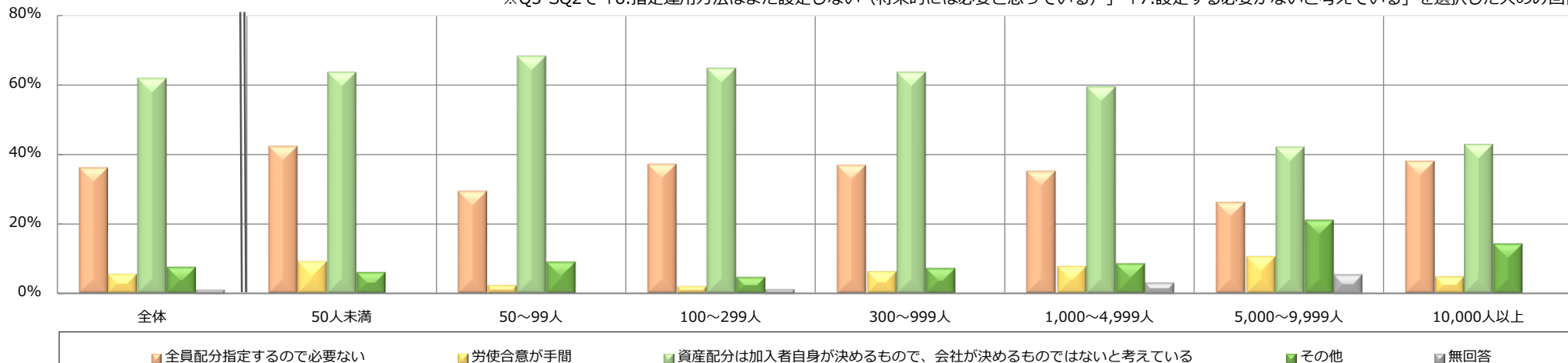

(%)

	社数	全員配分指定するの必要ない	労使合意が手間	資産配分は加入者自身が決めるもので、会社が決めるものではないと考えている	その他	無回答	
全体	602	36.2	5.5	61.8	7.6	1.2	
従業員数別	50人未満	33	42.4	9.1	63.6	6.1	-
	50~99人	44	29.5	2.3	68.2	9.1	-
	100~299人	150	37.3	2.0	64.7	4.7	1.3
	300~999人	206	36.9	6.3	63.6	7.3	-
	1,000~4,999人	128	35.2	7.8	59.4	8.6	3.1
	5,000~9,999人	19	26.3	10.5	42.1	21.1	5.3
	10,000人以上	21	38.1	4.8	42.9	14.3	-
導入時期別	2001~2004年	77	29.9	6.5	66.2	10.4	1.3
	2005~2008年	140	46.4	2.9	54.3	10.0	0.7
	2009~2012年	97	43.3	7.2	57.7	4.1	-
	2013~2016年	102	33.3	3.9	66.7	7.8	1.0
	2017~2020年	132	29.5	7.6	62.1	9.1	1.5
2021~2024年	48	25.0	4.2	75.0	-	4.2	

# Q6.ここ1年間での商品ラインナップの見直し (SA)

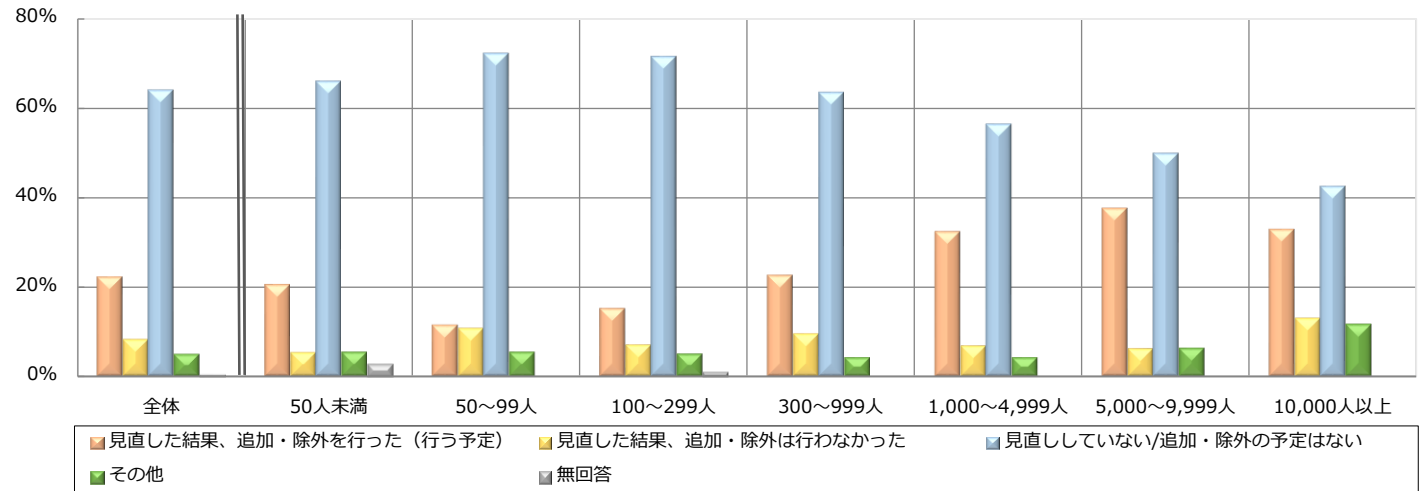
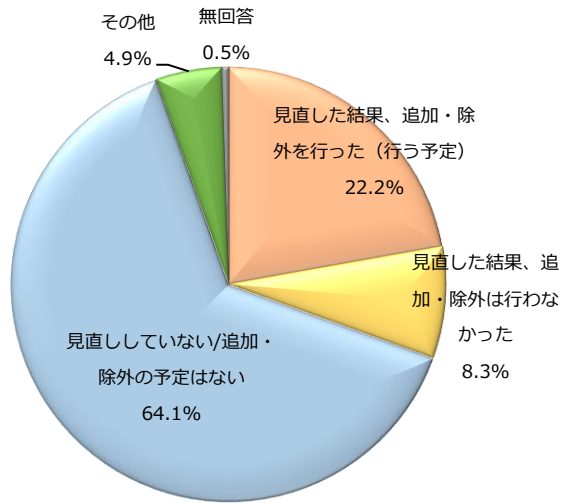

(%)

	社数	見直した結果、追加・除外を行った (行う予定)	見直した結果、追加・除外は行わなかった	見直ししていない/追加・除外の予定はない	その他	無回答	
全体	1,679	22.2	8.3	64.1	4.9	0.5	
従業員数別	50人未満	112	20.5	5.4	66.1	5.4	2.7
	50~99人	130	11.5	10.8	72.3	5.4	-
	100~299人	462	15.2	7.1	71.6	5.0	1.1
	300~999人	530	22.6	9.6	63.6	4.2	-
	1,000~4,999人	331	32.3	6.9	56.5	4.2	-
	5,000~9,999人	48	37.5	6.3	50.0	6.3	-
	10,000人以上	61	32.8	13.1	42.6	11.5	-
導入時期別	2001~2004年	197	25.4	8.1	57.9	8.1	0.5
	2005~2008年	346	20.5	7.8	66.8	4.3	0.6
	2009~2012年	302	23.5	8.9	61.3	5.6	0.7
	2013~2016年	252	29.8	8.7	58.7	2.8	-
	2017~2020年	336	23.2	9.5	63.1	3.9	0.3
2021~2024年	212	11.3	5.7	76.4	6.1	0.5	

# Q6.ここ1年間での商品ラインナップの見直し（SA）（過年度比較）

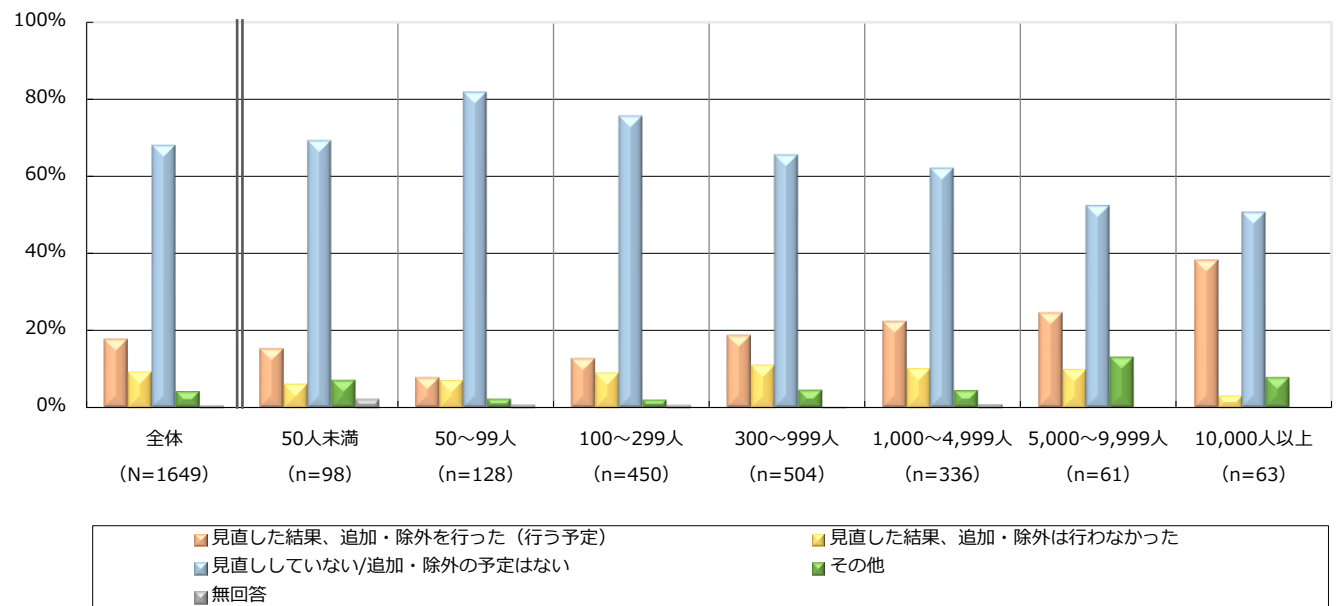
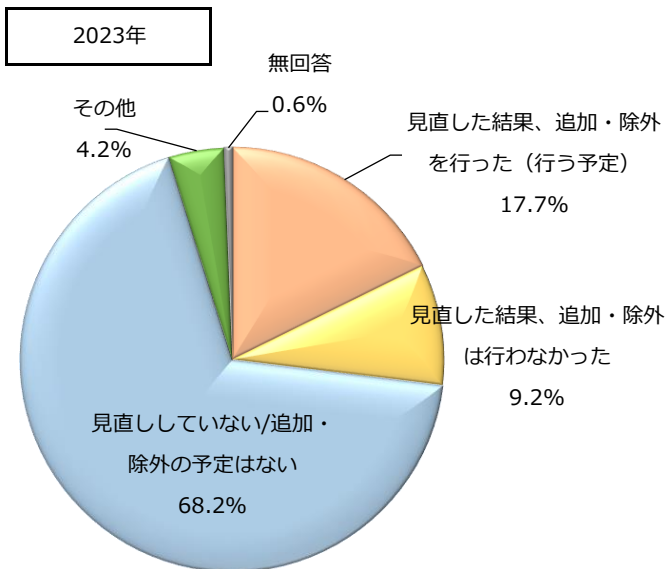
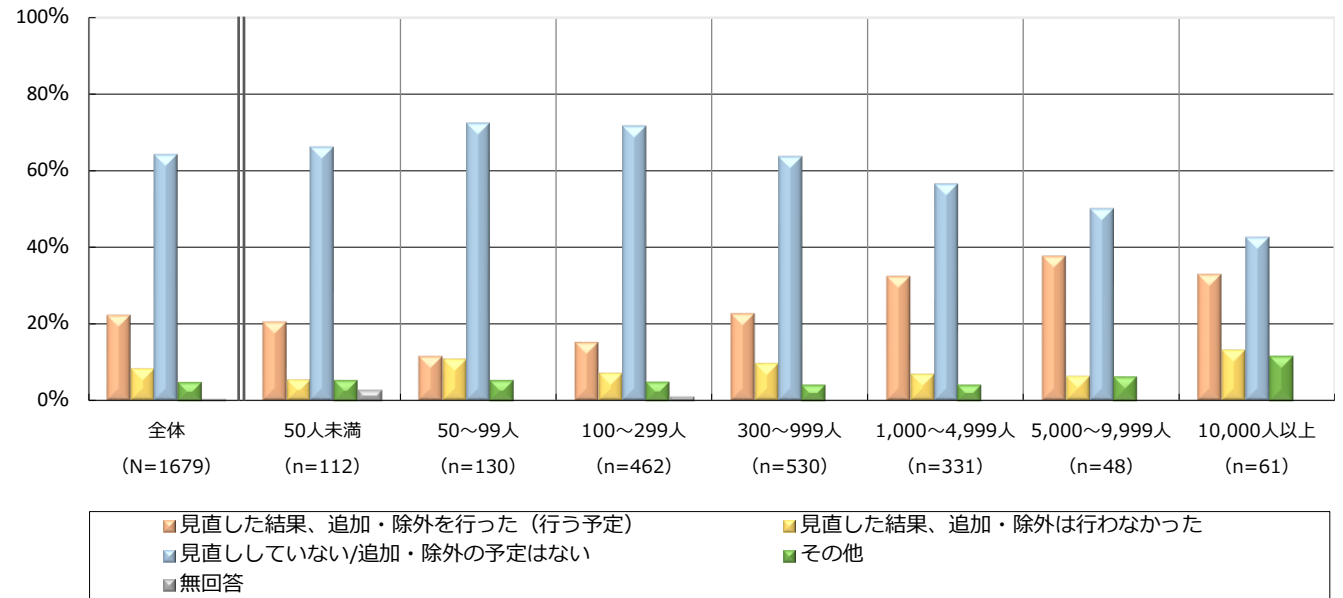
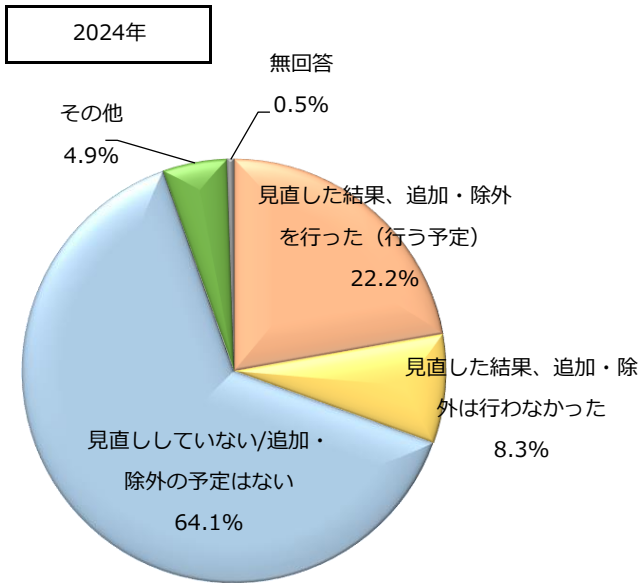



# Q6-SQ1.商品ラインナップへの追加（予定）商品（MA）

※Q6で「1.見直した結果、追加・除外を行った（行う予定）」を選択した人のみ回答。

(%)

	社数	ス 国 内 株 式 型 （ パ ス シ ブ ）	ブ 国 内 株 式 型 （ ア ク テ イ ）	国 内 債 券 型	先 進 国 （ 外 国 ） 株 式 型 （ イ ン デ ッ ク ス / パ ス シ ブ ）	先 進 国 （ 外 国 ） 株 式 型 （ ア ク テ イ ブ ）	先 進 国 （ 外 国 ） 債 券 型	新 興 国 株 式 型	新 興 国 債 券 型	等 不 動 産 投 資 型 （ R E I T ）	定 バ ラ ン ス 型 （ 資 産 配 分 固 ）	イ バ ラ ン ス 型 （ タ ー ゲ ッ ト ）	バ ラ ン ス 型 （ そ の 他 ）	ク 全 世 界 株 式 型 （ パ ス シ ブ ）	ブ 全 世 界 株 式 型 （ ア ク テ イ ）	E S G 関 連 の 投 資 信 託	元 本 確 保 型 （ 定 期 預 金 ）	元 本 確 保 型 （ 保 険 商 品 ）	金 な ど の オ ル タ ナ 商 品	無 回 答	
全体	373	27.9	17.4	7.8	50.4	21.2	14.7	11.3	8.3	21.2	12.6	44.8	6.7	29.0	13.1	14.2	1.3	1.6	12.9	4.8	
従 業 員 数 別	50人未満	23	30.4	21.7	-	56.5	26.1	4.3	17.4	8.7	26.1	4.3	43.5	8.7	26.1	21.7	8.7	-	-	17.4	4.3
	50～99人	15	33.3	26.7	-	53.3	20.0	6.7	13.3	6.7	20.0	13.3	26.7	6.7	53.3	20.0	13.3	-	-	13.3	6.7
	100～299人	70	17.1	14.3	7.1	42.9	18.6	12.9	5.7	5.7	14.3	8.6	42.9	5.7	28.6	14.3	7.1	2.9	2.9	15.7	8.6
	300～999人	120	33.3	18.3	8.3	50.0	16.7	12.5	12.5	6.7	22.5	11.7	37.5	6.7	32.5	13.3	15.8	0.8	0.8	11.7	3.3
	1,000～4,999人	107	30.8	16.8	10.3	57.0	26.2	16.8	11.2	11.2	22.4	15.9	58.9	7.5	24.3	11.2	16.8	1.9	1.9	13.1	1.9
	5,000～9,999人	18	22.2	16.7	5.6	38.9	33.3	38.9	22.2	16.7	27.8	16.7	38.9	5.6	16.7	11.1	5.6	-	-	11.1	5.6
	10,000人以上	20	15.0	15.0	10.0	45.0	15.0	20.0	5.0	5.0	20.0	20.0	40.0	5.0	30.0	5.0	30.0	-	5.0	5.0	15.0
導 入 時 期 別	2001～2004年	50	32.0	28.0	18.0	40.0	26.0	22.0	22.0	16.0	28.0	18.0	46.0	4.0	30.0	10.0	20.0	2.0	-	12.0	6.0
	2005～2008年	71	29.6	15.5	8.5	47.9	15.5	19.7	11.3	7.0	16.9	12.7	49.3	7.0	28.2	8.5	15.5	-	1.4	11.3	4.2
	2009～2012年	71	23.9	12.7	8.5	47.9	23.9	16.9	9.9	5.6	23.9	12.7	47.9	11.3	31.0	15.5	12.7	1.4	-	16.9	9.9
	2013～2016年	75	32.0	16.0	6.7	58.7	20.0	17.3	6.7	8.0	26.7	16.0	49.3	6.7	26.7	16.0	9.3	1.3	-	14.7	1.3
	2017～2020年	78	28.2	17.9	3.8	52.6	20.5	6.4	11.5	7.7	17.9	5.1	41.0	6.4	29.5	14.1	17.9	2.6	3.8	11.5	3.8
	2021～2024年	24	12.5	16.7	-	50.0	25.0	-	8.3	8.3	4.2	16.7	20.8	-	20.8	12.5	8.3	-	4.2	8.3	4.2

# Q6-SQ1.商品ラインナップへの追加（予定）商品（MA）（過年度比較）

※Q6で「1.見直した結果、追加・除外を行った（行う予定）」を選択した人のみ回答。

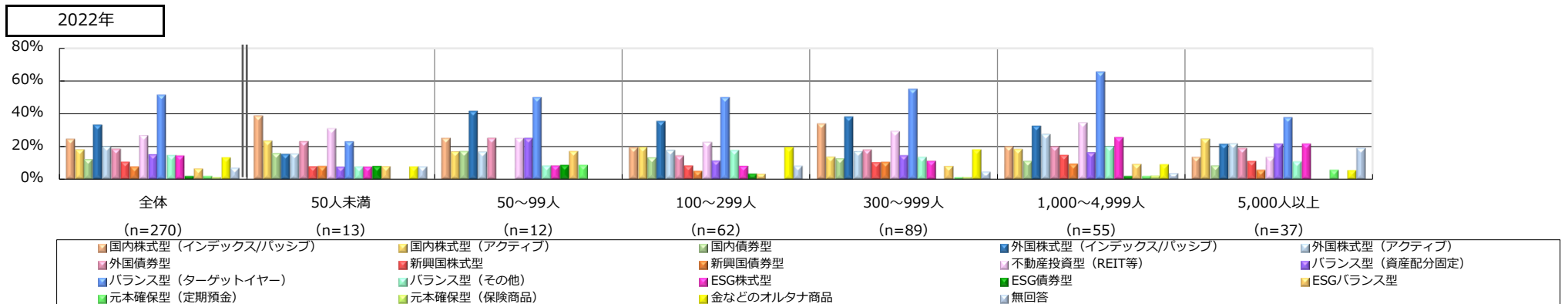
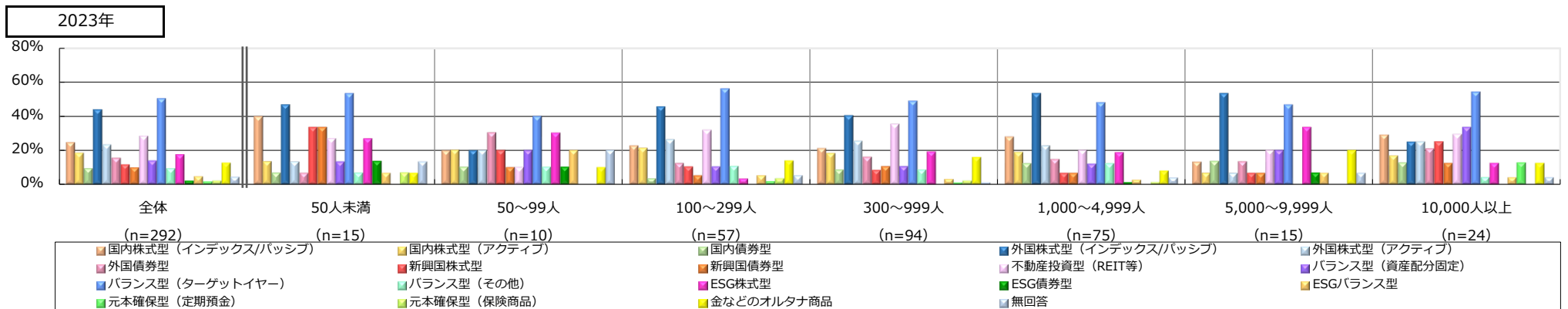
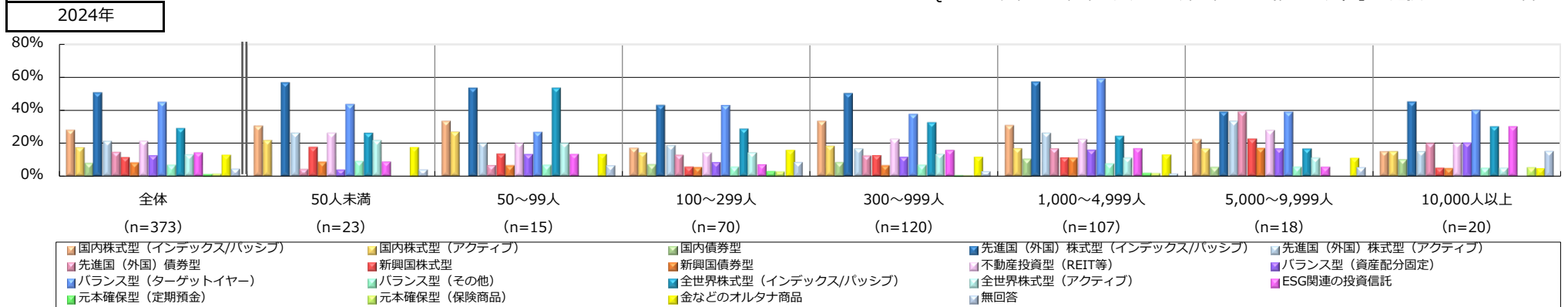

# Q6-SQ2.商品ラインナップからの除外（予定）商品（MA）

※Q6で「1.見直した結果、追加・除外を行った（行う予定）」を選択した人のみ回答。  
(%)

	社数	国内株式型（インデック	国内株式型（アクティ	国内債券型	先進国（外国）株式型	先進国（外国）株式型	先進国（外国）債券型	新興国株式型	新興国債券型	不動産投資型（REIT	定バランス型（資産配分固	バランス型（ターゲット	バランス型（その他）	元本確保型（定期預金）	元本確保型（保険商品）	金などのオルタナ商品	無回答	
全体	373	9.1	6.7	6.4	8.3	5.1	8.3	1.3	1.6	2.1	5.9	3.2	3.8	9.7	8.8	0.5	78.3	
従業員数別	50人未満	23	-	-	-	4.3	-	-	-	-	-	-	4.3	-	13.0	-	78.3	
	50~99人	15	6.7	-	-	6.7	-	-	-	-	-	6.7	-	-	-	-	93.3	
	100~299人	70	1.4	4.3	1.4	1.4	1.4	2.9	-	-	1.4	1.4	1.4	1.4	7.1	5.7	2.9	85.7
	300~999人	120	8.3	5.0	5.0	8.3	2.5	5.0	-	0.8	2.5	5.8	1.7	1.7	6.7	5.8	-	83.3
	1,000~4,999人	107	14.0	6.5	11.2	12.1	7.5	12.1	3.7	2.8	-	8.4	3.7	5.6	11.2	8.4	-	76.6
	5,000~9,999人	18	16.7	22.2	11.1	11.1	27.8	27.8	5.6	11.1	16.7	11.1	5.6	11.1	22.2	16.7	-	50.0
	10,000人以上	20	20.0	25.0	15.0	20.0	5.0	25.0	-	-	5.0	15.0	15.0	10.0	35.0	35.0	-	45.0
導入時期別	2001~2004年	50	22.0	14.0	18.0	14.0	12.0	20.0	8.0	8.0	4.0	16.0	12.0	10.0	14.0	14.0	-	62.0
	2005~2008年	71	8.5	8.5	7.0	8.5	7.0	9.9	-	-	2.8	8.5	2.8	2.8	12.7	14.1	-	76.1
	2009~2012年	71	7.0	5.6	5.6	7.0	4.2	5.6	-	-	-	2.8	1.4	4.2	9.9	8.5	-	85.9
	2013~2016年	75	10.7	5.3	4.0	10.7	4.0	9.3	-	2.7	2.7	6.7	1.3	-	9.3	5.3	1.3	73.3
	2017~2020年	78	5.1	5.1	3.8	6.4	2.6	2.6	1.3	-	2.6	1.3	1.3	5.1	6.4	5.1	-	85.9
	2021~2024年	24	-	-	-	-	-	4.2	-	-	-	-	4.2	-	4.2	8.3	4.2	83.3

# Q6-SQ2.商品ラインナップからの除外（予定）商品（MA）（過年度比較）

※Q6で「1.見直した結果、追加・除外を行った（行う予定）」を選択した人のみ回答。

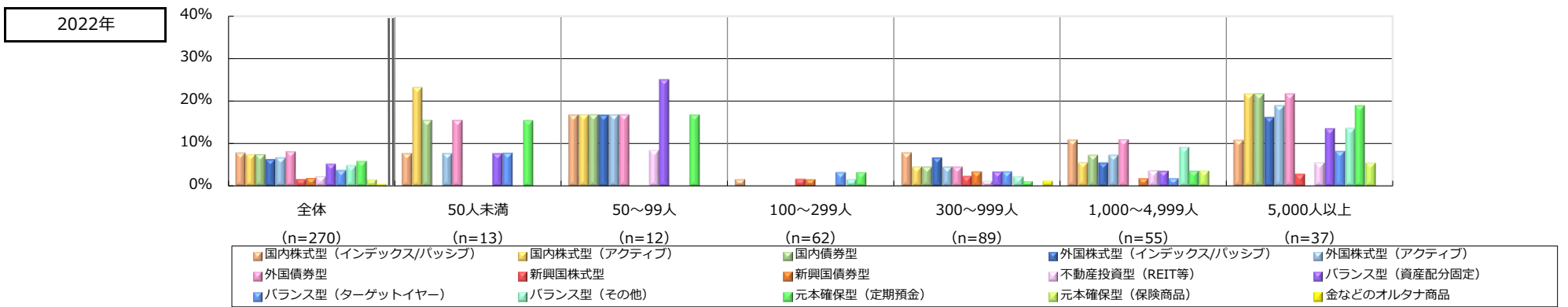
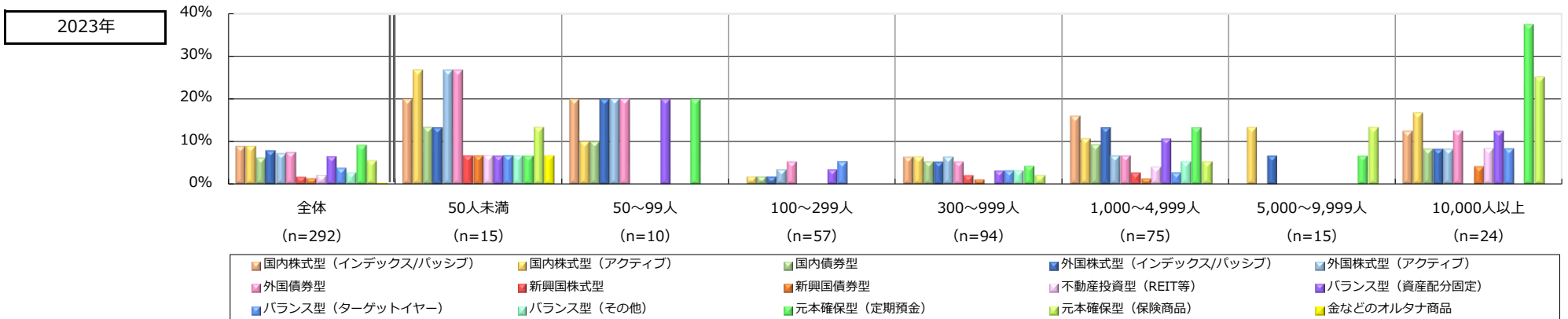
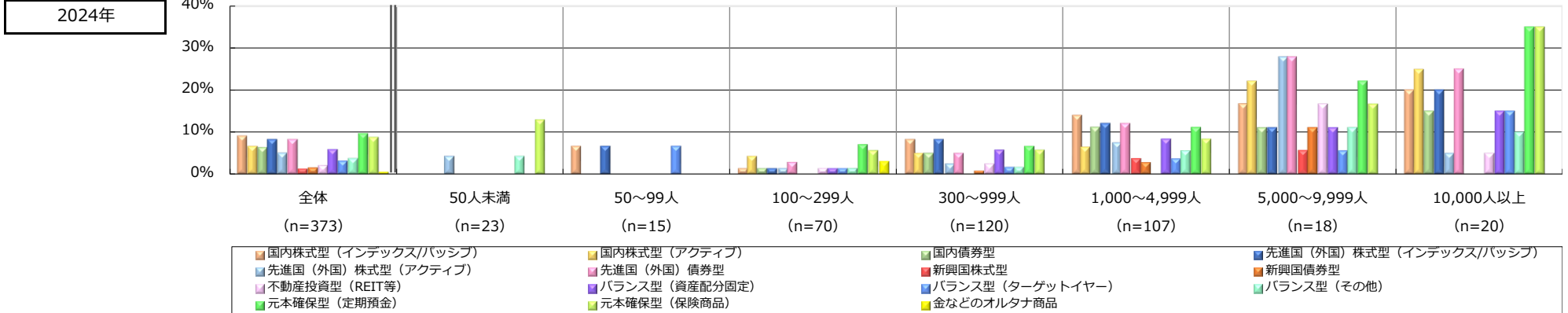

# Q6-SQ3.商品ラインナップ見直しの判断基準／1.商品を追加する場合 (SA)

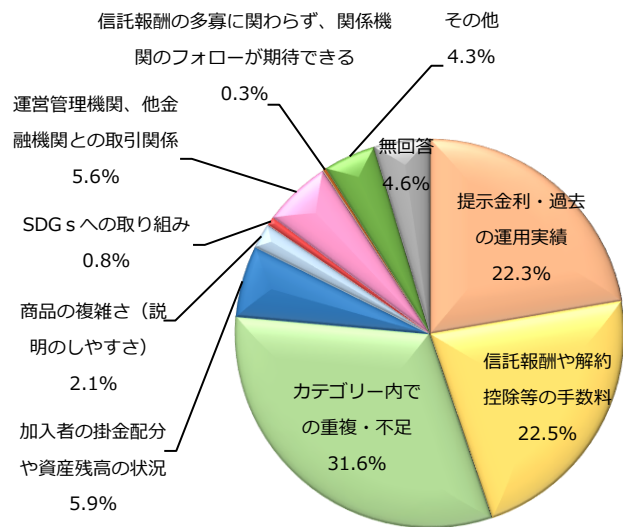

※Q6で「1.見直した結果、追加・除外を行った(行う予定)」を選択した人のみ回答。

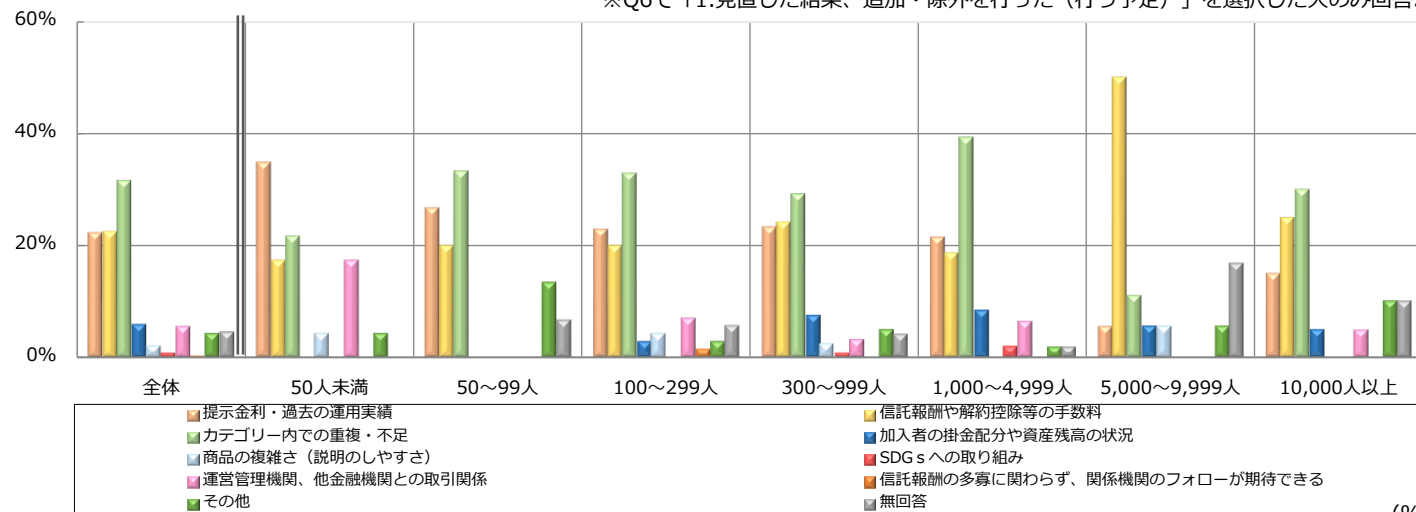

	社数	提示金利・過去の運用実績	信託報酬や解約控除等の手数料	カテゴリ内での重複・不足	加入者の掛金配分や資産残高の状況	商品の複雑さ(説明のしやすさ)	SDGsへの取り組み	運営管理機関、他金融機関との取引関係	信託報酬の多寡に関わらず、関係機関のフォローが期待できる	その他	無回答	
全体	373	22.3	22.5	31.6	5.9	2.1	0.8	5.6	0.3	4.3	4.6	
従業員数別	50人未満	23	34.8	17.4	21.7	-	-	17.4	-	4.3	-	
	50~99人	15	26.7	20.0	33.3	-	-	-	-	13.3	6.7	
	100~299人	70	22.9	20.0	32.9	2.9	4.3	-	7.1	2.9	5.7	
	300~999人	120	23.3	24.2	29.2	7.5	2.5	0.8	3.3	-	5.0	
	1,000~4,999人	107	21.5	18.7	39.3	8.4	-	1.9	6.5	-	1.9	
	5,000~9,999人	18	5.6	50.0	11.1	5.6	5.6	-	-	-	5.6	16.7
	10,000人以上	20	15.0	25.0	30.0	5.0	-	-	5.0	-	10.0	10.0
導入時期別	2001~2004年	50	16.0	30.0	38.0	4.0	2.0	-	4.0	-	2.0	4.0
	2005~2008年	71	18.3	26.8	32.4	4.2	4.2	-	8.5	-	2.8	2.8
	2009~2012年	71	22.5	14.1	35.2	4.2	1.4	1.4	7.0	1.4	4.2	8.5
	2013~2016年	75	16.0	25.3	33.3	10.7	-	-	4.0	-	8.0	2.7
	2017~2020年	78	30.8	21.8	26.9	3.8	3.8	2.6	5.1	-	2.6	2.6
	2021~2024年	24	41.7	12.5	12.5	12.5	-	-	4.2	-	8.3	8.3

# Q6-SQ3.商品ラインナップ見直しの判断基準／1.商品を追加する場合（SA）（過年度比較）

※Q6で「1.見直した結果、追加・除外を行った（行う予定）」を選択した人のみ回答。

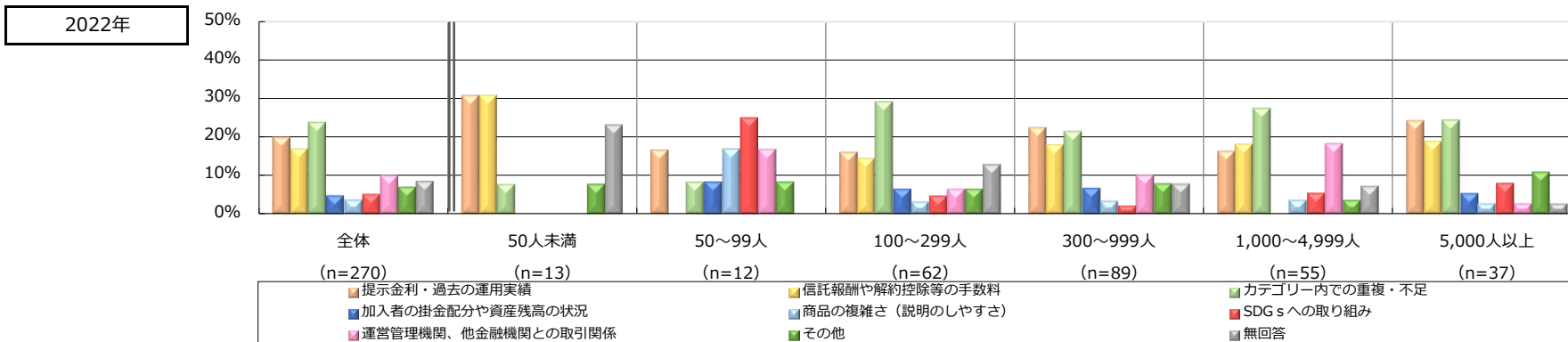
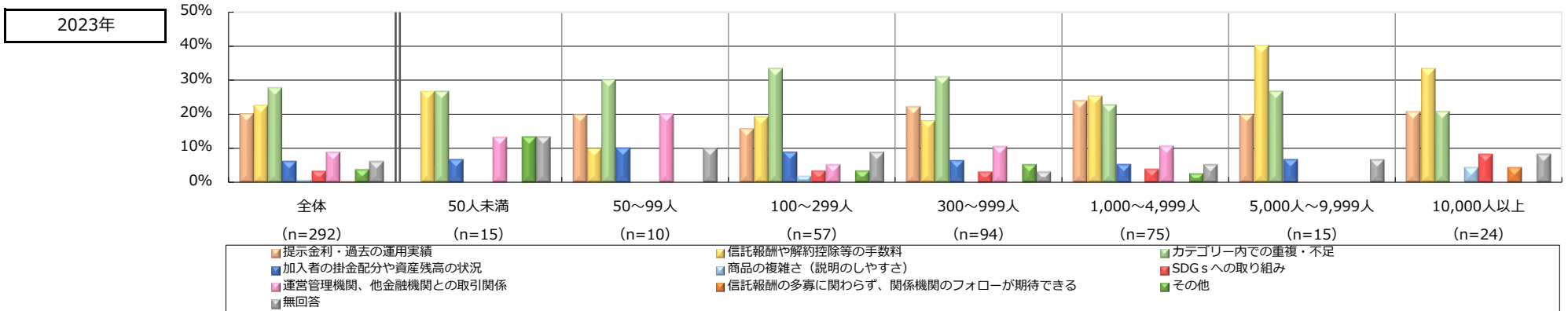
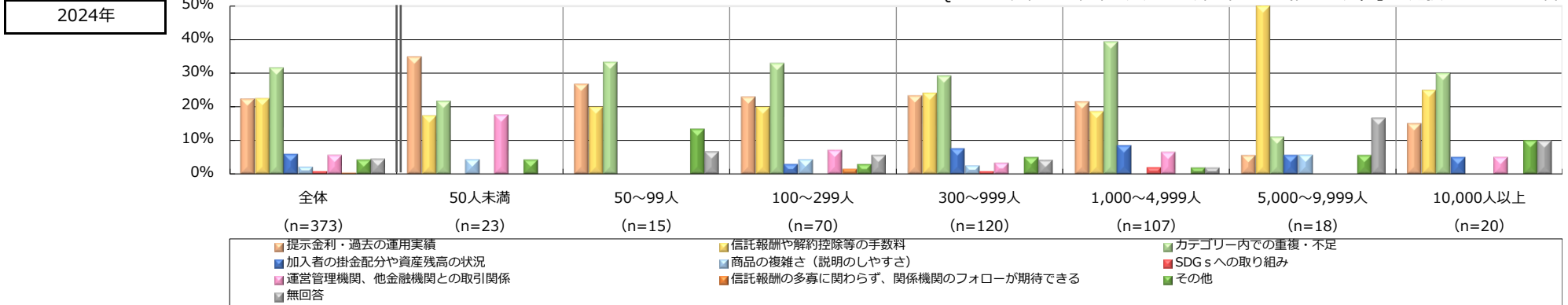

# Q6-SQ3.商品ラインナップ見直しの判断基準／2.商品を除外する場合 (SA)

※Q6で「1.見直した結果、追加・除外を行った(行う予定)」を選択した人のみ回答。

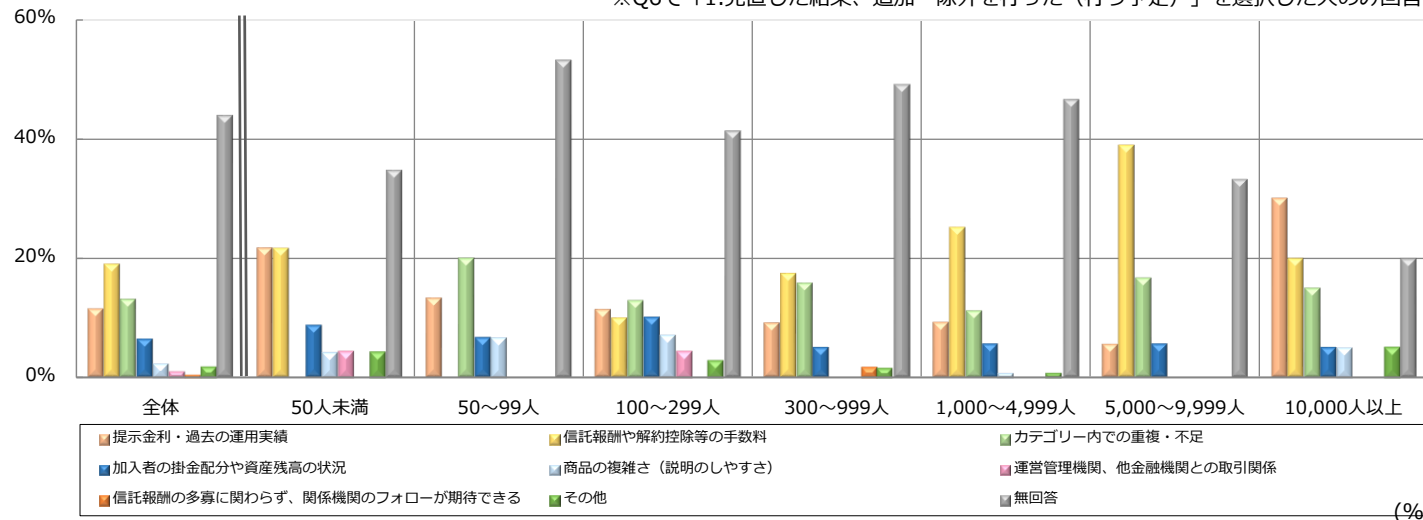
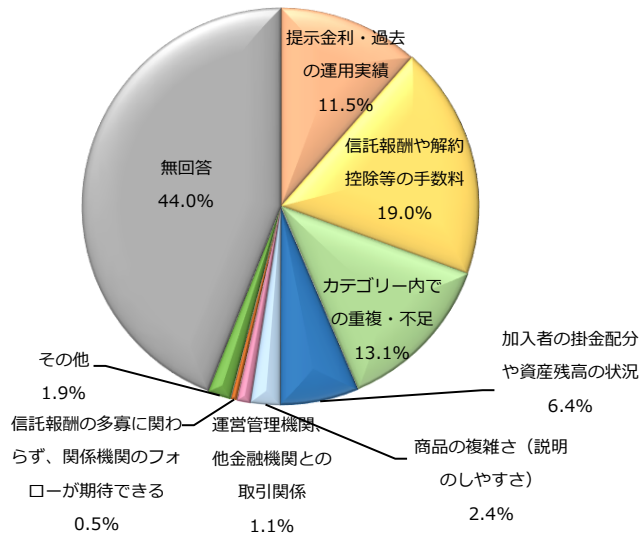

	社数	提示金利・過去の運用実績	信託報酬や解約控除等の手数料	カテゴリー内での重複・不足	加入者の掛金配分や資産残高の状況	商品の複雑さ(説明のしやすさ)	運営管理機関、他金融機関との取引関係	信託報酬の多寡に関わらず、関係機関のフォローが期待できる	その他	無回答	
全体	373	11.5	19.0	13.1	6.4	2.4	1.1	0.5	1.9	44.0	
従業員数別	50人未満	23	21.7	21.7	-	8.7	4.3	4.3	-	4.3	34.8
	50~99人	15	13.3	-	20.0	6.7	6.7	-	-	-	53.3
	100~299人	70	11.4	10.0	12.9	10.0	7.1	4.3	-	2.9	41.4
	300~999人	120	9.2	17.5	15.8	5.0	-	-	1.7	1.7	49.2
	1,000~4,999人	107	9.3	25.2	11.2	5.6	0.9	-	-	0.9	46.7
	5,000~9,999人	18	5.6	38.9	16.7	5.6	-	-	-	-	33.3
	10,000人以上	20	30.0	20.0	15.0	5.0	5.0	-	-	5.0	20.0
導入時期別	2001~2004年	50	16.0	34.0	14.0	4.0	-	-	-	4.0	28.0
	2005~2008年	71	9.9	16.9	14.1	4.2	4.2	2.8	-	2.8	45.1
	2009~2012年	71	12.7	8.5	14.1	8.5	2.8	1.4	-	-	52.1
	2013~2016年	75	6.7	28.0	13.3	4.0	1.3	-	1.3	1.3	44.0
	2017~2020年	78	14.1	17.9	12.8	10.3	1.3	-	-	2.6	41.0
	2021~2024年	24	12.5	4.2	4.2	8.3	8.3	4.2	4.2	-	54.2

# Q6-SQ3.商品ラインナップ見直しの判断基準／2.商品を除外する場合（SA）（過年度比較）

※Q6で「1.見直した結果、追加・除外を行った（行う予定）」を選択した人のみ回答。

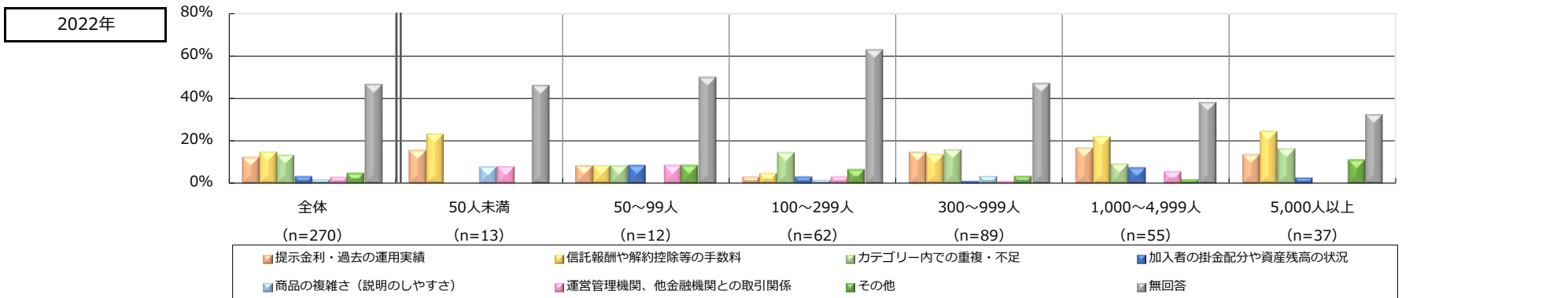
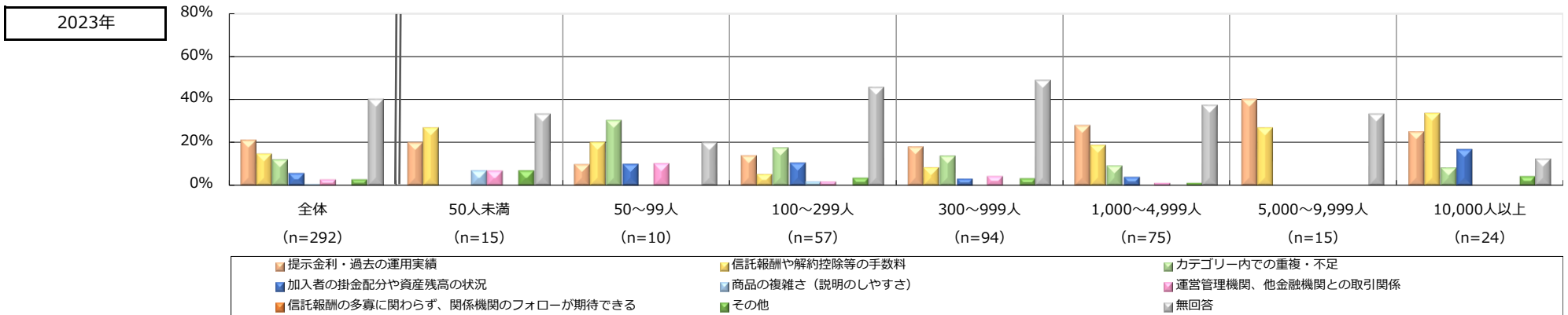
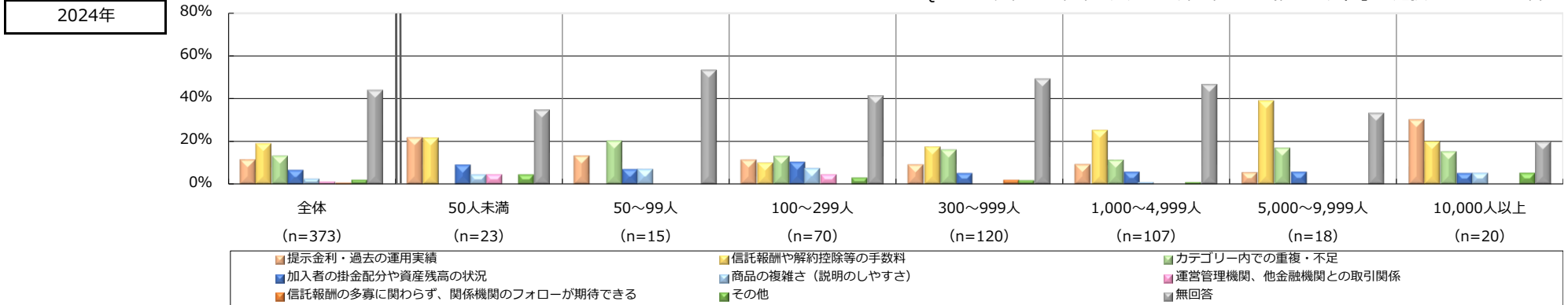



# Q6-SQ4.商品ラインナップの見直しにおいて課題と感じたこと (MA)

※Q6で「1.見直した結果、追加・除外を行った（行う予定）」「2.見直した結果、追加・除外は行わなかった」を選択した人のみ回答。

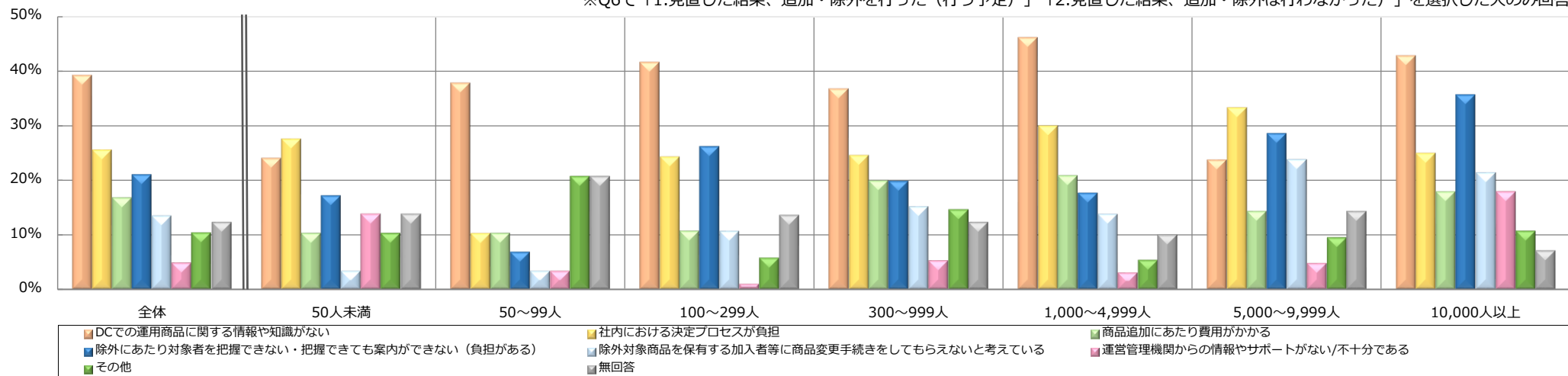

(%)

	社数	DCでの運用商品に関する情報や知識がない	社内における決定プロセスが負担	商品追加にあたり費用がかかる	除外にあたり対象者を把握できない・把握できても案内ができない (負担がある)	除外対象商品を保有する加入者等に商品変更手続きをしてもらえないと考えている	運営管理機関からの情報やサポートがない/不十分である	その他	無回答	
全体	512	39.3	25.6	16.8	21.1	13.5	4.9	10.4	12.3	
従業員数別	50人未満	29	24.1	27.6	10.3	17.2	3.4	13.8	10.3	13.8
	50~99人	29	37.9	10.3	10.3	6.9	3.4	3.4	20.7	20.7
	100~299人	103	41.7	24.3	10.7	26.2	10.7	1.0	5.8	13.6
	300~999人	171	36.8	24.6	19.9	19.9	15.2	5.3	14.6	12.3
	1,000~4,999人	130	46.2	30.0	20.8	17.7	13.8	3.1	5.4	10.0
	5,000~9,999人	21	23.8	33.3	14.3	28.6	23.8	4.8	9.5	14.3
	10,000人以上	28	42.9	25.0	17.9	35.7	21.4	17.9	10.7	7.1
導入時期別	2001~2004年	66	42.4	21.2	16.7	27.3	19.7	6.1	6.1	12.1
	2005~2008年	98	39.8	27.6	19.4	28.6	13.3	6.1	14.3	8.2
	2009~2012年	98	30.6	33.7	14.3	22.4	13.3	2.0	10.2	16.3
	2013~2016年	97	42.3	24.7	14.4	16.5	15.5	6.2	9.3	11.3
	2017~2020年	110	39.1	21.8	21.8	16.4	8.2	3.6	11.8	11.8
	2021~2024年	36	52.8	22.2	11.1	11.1	11.1	8.3	5.6	13.9

# Q7.運営管理機関の業務・対応について（運用関連運営管理業務について）（SA）

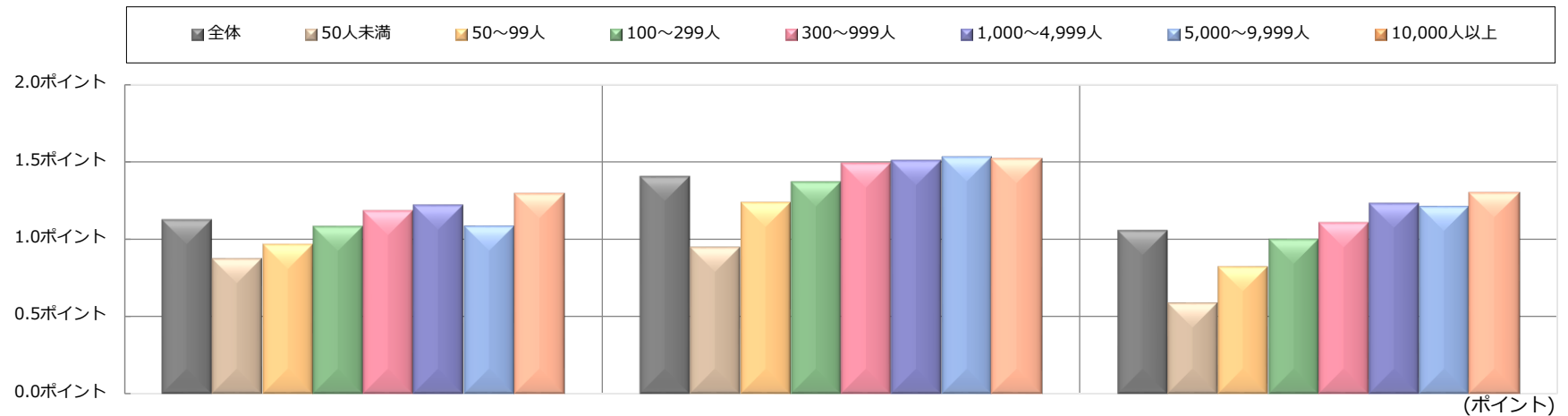

		社数	1-1.運営管理機関から提示されている運用商品は貴社の加入者の利益を優先した適切な運用商品であり、かつ合理的な説明も受けている	1-2.運用商品に関するモニタリング（商品や運用会社の評価基準を含む）の報告が行われている	1-3.運用商品に関する問合せへの対応やアドバイスが誠実かつ迅速に行われている
全体		1,679	1.13	1.41	1.06
従業員数別	50人未満	112	0.87	0.95	0.59
	50~99人	130	0.97	1.24	0.82
	100~299人	462	1.08	1.37	1.00
	300~999人	530	1.18	1.49	1.11
	1,000~4,999人	331	1.22	1.51	1.23
	5,000~9,999人	48	1.09	1.53	1.21
	10,000人以上	61	1.30	1.52	1.30
導入時期別	2001~2004年	197	1.15	1.35	1.09
	2005~2008年	346	1.09	1.43	1.06
	2009~2012年	302	1.07	1.39	1.02
	2013~2016年	252	1.05	1.49	1.01
	2017~2020年	336	1.20	1.50	1.12
	2021~2024年	212	1.26	1.27	1.08

※加重平均値算出基準

- ◆「あてはまる」2ポイント ◆「まああてはまる」1ポイント ◆「どちらともいえない」0ポイント
- ◆「あまりあてはまらない」-1ポイント ◆「あてはまらない」-2ポイント

# Q7.運営管理機関の業務・対応について（加入者等に対する運用に関する情報の提供について）（SA）

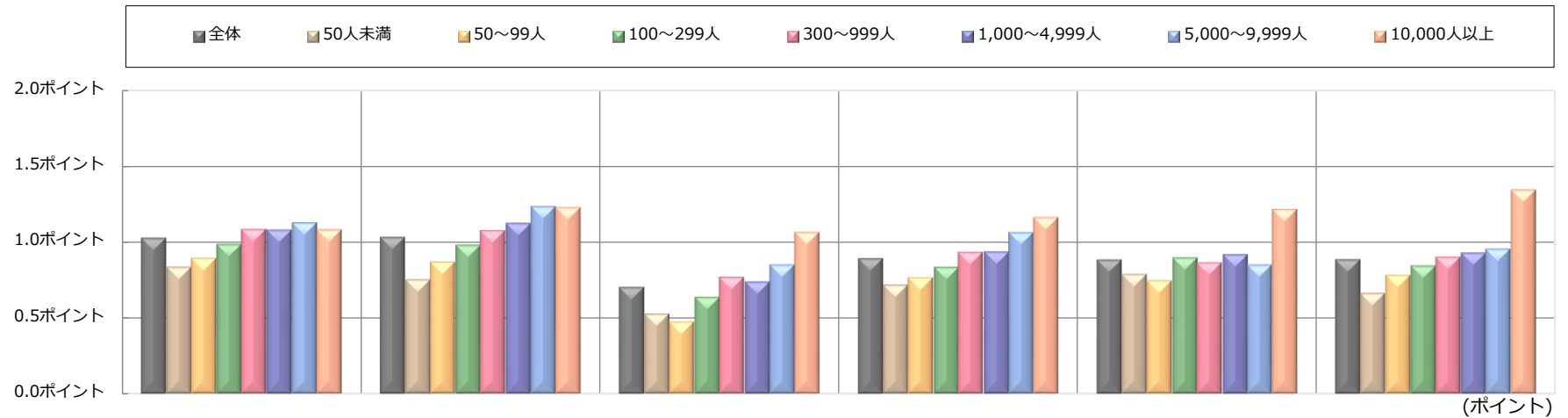

		社数	2-1.加入者向けWebツールが使いやすい	2-2.加入者向けWebサービスの情報やコンテンツが充実している	2-3.加入者のWebアクセスを促すための提案やアドバイスがある	2-4.加入者向けコールセンターの利便性やオペレーターの対応がよいとの実感がある	2-5.資格喪失者への手続き説明やツール等のフォロー体制が整備されている	2-6.自社の加入者から寄せられた照会や苦情への対応が誠実かつ迅速に行われている
全体		1,679	1.02	1.03	0.70	0.89	0.88	0.88
従業員数別	50人未満	112	0.84	0.75	0.53	0.72	0.79	0.66
	50~99人	130	0.89	0.87	0.47	0.76	0.74	0.78
	100~299人	462	0.98	0.98	0.64	0.83	0.90	0.84
	300~999人	530	1.08	1.07	0.77	0.93	0.86	0.90
	1,000~4,999人	331	1.08	1.12	0.74	0.93	0.91	0.93
	5,000~9,999人	48	1.13	1.23	0.85	1.06	0.85	0.96
	10,000人以上	61	1.08	1.23	1.07	1.16	1.22	1.34
導入時期別	2001~2004年	197	1.01	1.01	0.67	0.91	0.87	0.90
	2005~2008年	346	0.97	1.04	0.70	0.87	0.91	0.90
	2009~2012年	302	0.95	0.96	0.65	0.87	0.88	0.86
	2013~2016年	252	1.00	0.97	0.65	0.84	0.81	0.81
	2017~2020年	336	1.16	1.18	0.80	0.98	0.98	0.99
	2021~2024年	212	1.09	1.05	0.75	0.88	0.82	0.81

※加重平均値算出基準  
 ◆「あてはまる」2ポイント ◆「まああてはまる」1ポイント ◆「どちらともいえない」0ポイント  
 ◆「あまりあてはまらない」-1ポイント ◆「あてはまらない」-2ポイント

# Q7.運営管理機関の業務・対応について（運営管理業務の実施状況等について）（SA）

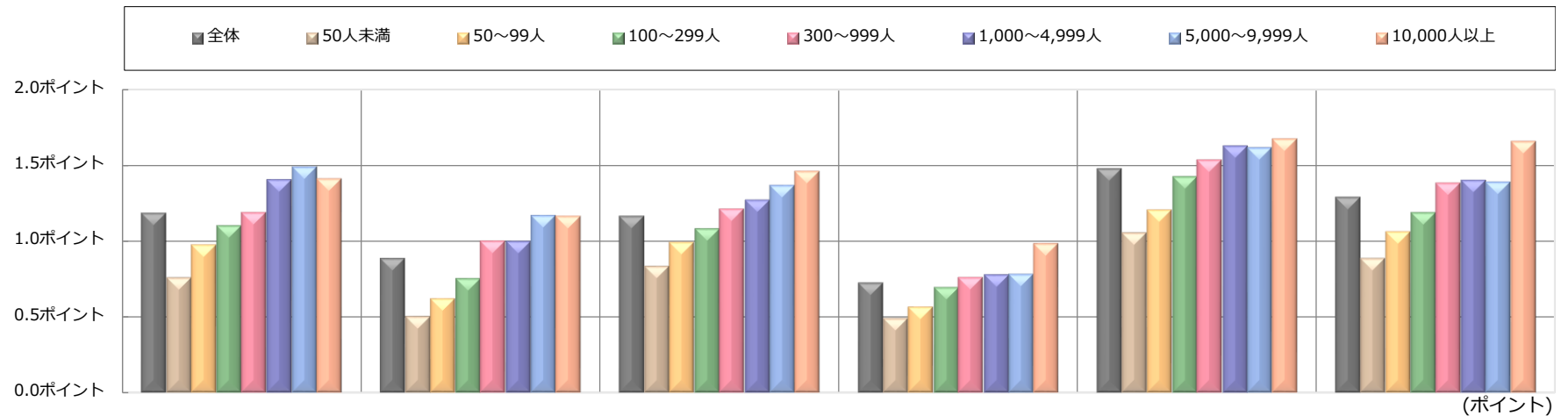

	社数	3-1.運営管理機関の担当部署/ 担当者から、DC規約のサポート や法改正対応等の制度に関する フォローがある	3-2.運営管理機関の担当部署/ 担当者は、貴社の課題を的確に とらえ、解決策の提示やアドバ イスをしてくれる	3-3.運営管理機関の担当部署/ 担当者は、DCの事務手続きや イレギュラーな事例に対し迅速 な対応をしてくれる	3-4.制度運営や事務についての DC担当者向け研修会等が開催 されている	3-5.運営管理業務の実施状況や加 入者等の状況について、少なくと も年1回は（モニタリングレポー トや加入者レポート等により）報 告を受けている	3-6.DC担当者向けTEL・Web サービス等、運営管理機関との 連絡体制が整備されている	
全体	1,679	1.18	0.89	1.16	0.72	1.48	1.29	
従業員 数別	50人未満	112	0.76	0.50	0.83	0.49	1.06	0.89
	50~99人	130	0.98	0.62	0.99	0.57	1.20	1.06
	100~299人	462	1.10	0.76	1.08	0.70	1.43	1.19
	300~999人	530	1.19	1.00	1.21	0.76	1.54	1.38
	1,000~4,999人	331	1.41	1.00	1.27	0.78	1.63	1.40
	5,000~9,999人	48	1.49	1.17	1.37	0.78	1.62	1.39
	10,000人以上	61	1.41	1.16	1.46	0.98	1.67	1.66
導入 時期 別	2001~2004年	197	1.24	0.90	1.12	0.71	1.51	1.28
	2005~2008年	346	1.18	0.85	1.16	0.73	1.49	1.24
	2009~2012年	302	1.10	0.86	1.12	0.69	1.46	1.29
	2013~2016年	252	1.24	0.88	1.13	0.71	1.55	1.33
	2017~2020年	336	1.24	0.96	1.27	0.82	1.51	1.38
	2021~2024年	212	1.15	0.88	1.17	0.68	1.32	1.26

※加重平均値算出基準  
 ◆「あてはまる」2ポイント ◆「まああてはまる」1ポイント ◆「どちらともいえない」0ポイント  
 ◆「あまりあてはまらない」-1ポイント ◆「あてはまらない」-2ポイント

# Q7.運営管理機関の業務・対応について（継続教育等、運営管理業務に付随するサービスについて）（SA）

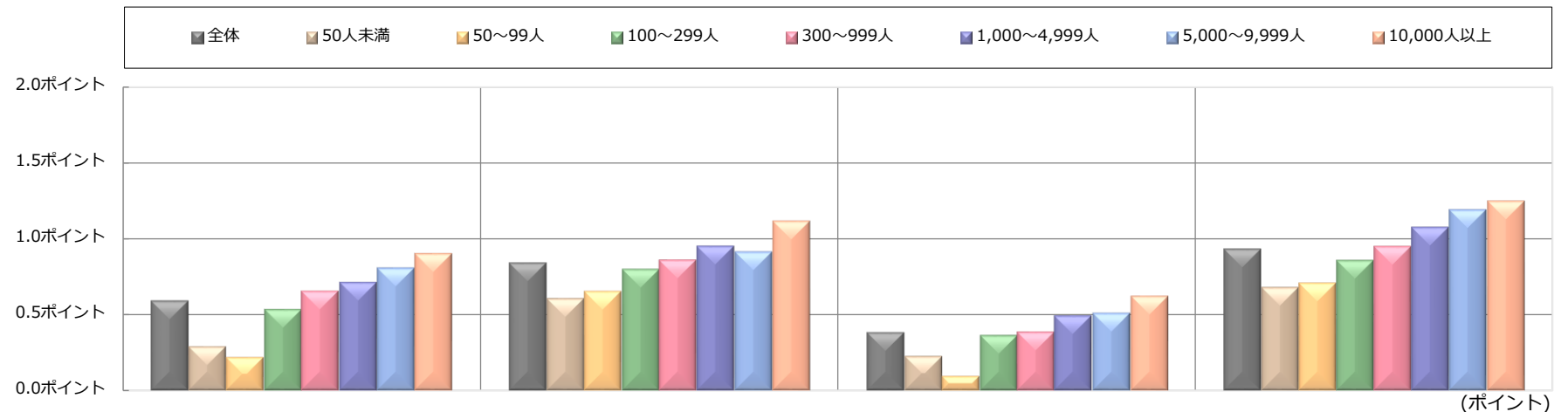

		社数	4-1.貴社にふさわしい継続教育の実施方法や手法等の提案・アドバイスがある	4-2.継続教育や情報提供をサポートするツール類（テキスト・Web・動画等）が充実している	4-3.制度運営や継続教育実施にあたり、他社事例等の参考となる情報の提供がある	4-4.運営管理機関が提供している加入者向け・DC担当者向けサービスに関する案内を受けている
全体		1,679	0.59	0.84	0.38	0.93
従業員数別	50人未満	112	0.29	0.61	0.23	0.68
	50~99人	130	0.22	0.65	0.10	0.71
	100~299人	462	0.54	0.80	0.37	0.86
	300~999人	530	0.65	0.86	0.39	0.95
	1,000~4,999人	331	0.71	0.95	0.49	1.07
	5,000~9,999人	48	0.81	0.91	0.51	1.19
	10,000人以上	61	0.90	1.11	0.62	1.25
導入時期別	2001~2004年	197	0.63	0.83	0.37	0.92
	2005~2008年	346	0.55	0.81	0.37	0.93
	2009~2012年	302	0.63	0.82	0.44	0.92
	2013~2016年	252	0.59	0.78	0.38	0.87
	2017~2020年	336	0.65	0.95	0.42	1.05
	2021~2024年	212	0.48	0.85	0.25	0.88

※加重平均値算出基準

- ◆「あてはまる」2ポイント ◆「まああてはまる」1ポイント ◆「どちらともいえない」0ポイント
- ◆「あまりあてはまらない」-1ポイント ◆「あてはまらない」-2ポイント

# Q8.DC実施状況アンケートの回答状況 (SA)

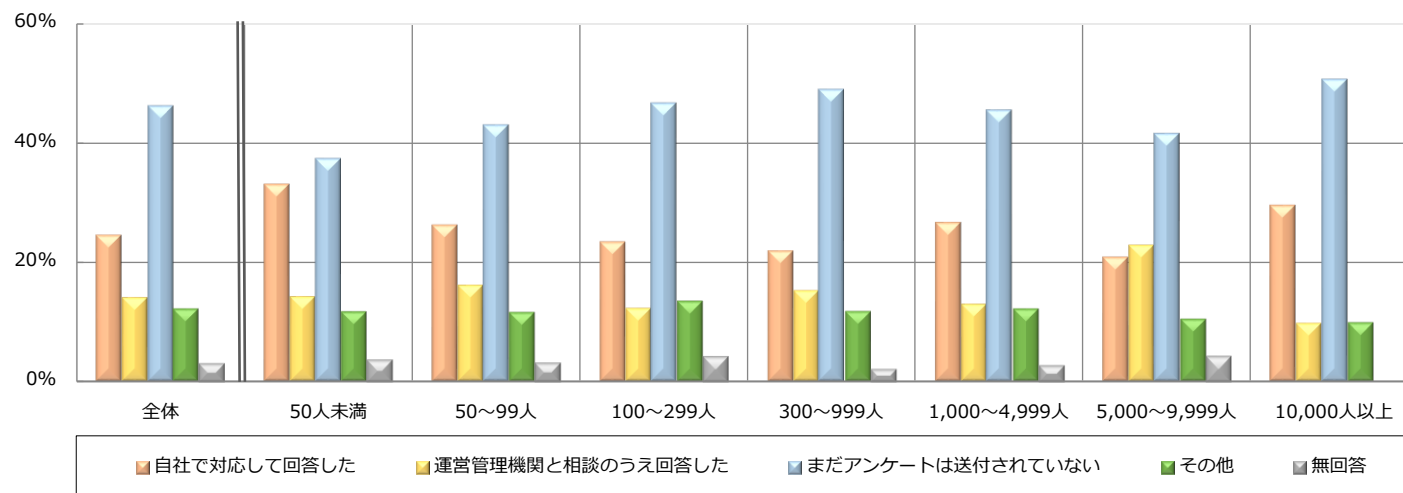
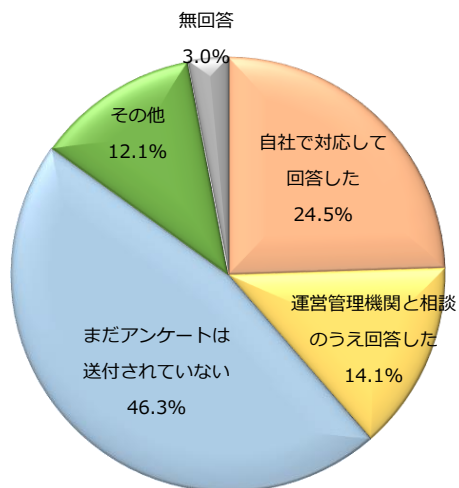

(%)

	社数	自社で対応して回答した	運営管理機関と相談のうえ回答した	まだアンケートは送付されていない	その他	無回答	
全体	1,679	24.5	14.1	46.3	12.1	3.0	
従業員数別	50人未満	112	33.0	14.3	37.5	11.6	3.6
	50~99人	130	26.2	16.2	43.1	11.5	3.1
	100~299人	462	23.4	12.3	46.8	13.4	4.1
	300~999人	530	21.9	15.3	49.1	11.7	2.1
	1,000~4,999人	331	26.6	13.0	45.6	12.1	2.7
	5,000~9,999人	48	20.8	22.9	41.7	10.4	4.2
	10,000人以上	61	29.5	9.8	50.8	9.8	-
	導入時期別	2001~2004年	197	33.0	18.3	36.5	9.1
2005~2008年		346	30.3	17.1	39.0	10.4	3.2
2009~2012年		302	31.1	17.5	38.1	12.6	0.7
2013~2016年		252	21.4	13.9	49.2	12.7	2.8
2017~2020年		336	14.9	12.8	53.9	14.0	4.5
2021~2024年		212	16.5	3.8	64.6	12.3	2.8

# Q8-SQ1.DC実施状況アンケートの回答時期 (SA)

※「年」と「月頃」両方回答したサンプルを基に算出

※Q8で「1.自社で対応して回答した」「2.運営管理期間と相談のうえ回答した」を選択した人のみ回答。

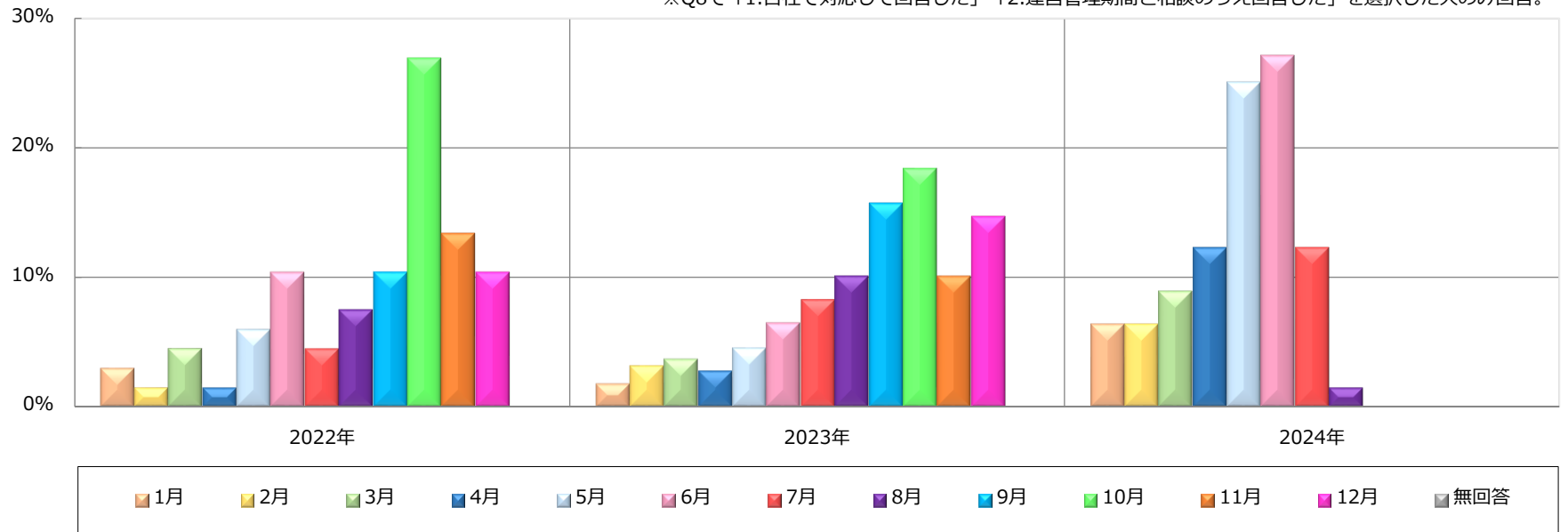

(%)

		社数	1月	2月	3月	4月	5月	6月	7月	8月	9月	10月	11月	12月	無回答
	全体	648	2.9	3.2	4.5	4.9	10.0	11.7	7.1	4.6	6.3	9.0	4.8	6.0	24.8
年度	2022年	67	3	1.5	4.5	1.5	6.0	10.4	4.5	7.5	10.4	26.9	13.4	10.4	0.0
	2023年	217	1.8	3.2	3.7	2.8	4.6	6.5	8.3	10.1	15.7	18.4	10.1	14.7	0.0
	2024年	203	6.4	6.4	8.9	12.3	25.1	27.1	12.3	1.5	0.0	0.0	0.0	0.0	0.0

# Q9.改正DC法以降の運営管理機関評価の実施有無 (SA)

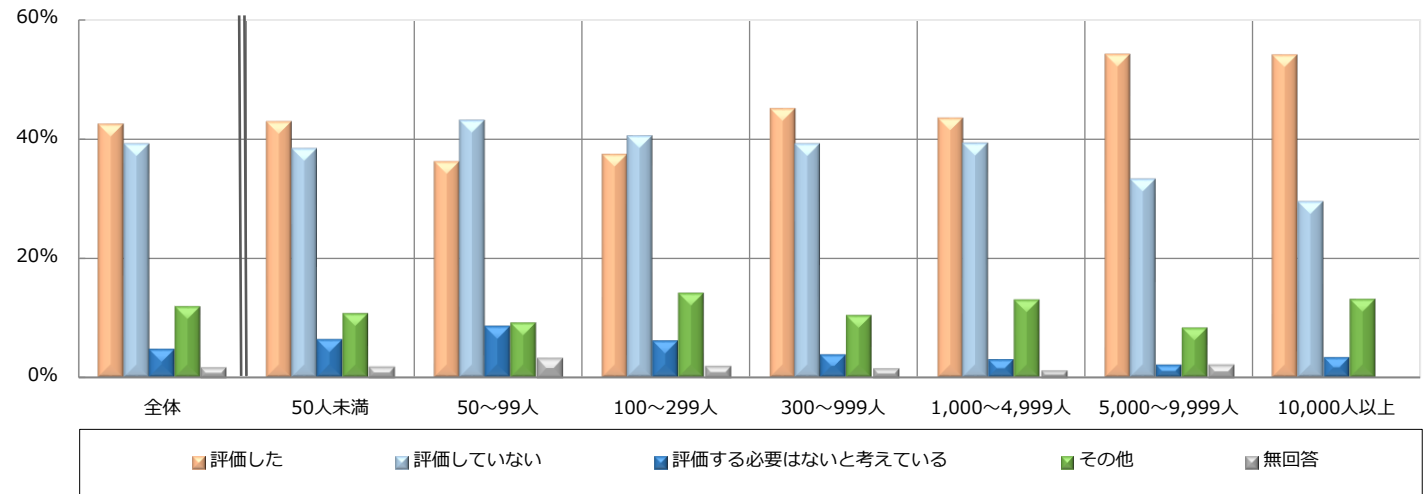
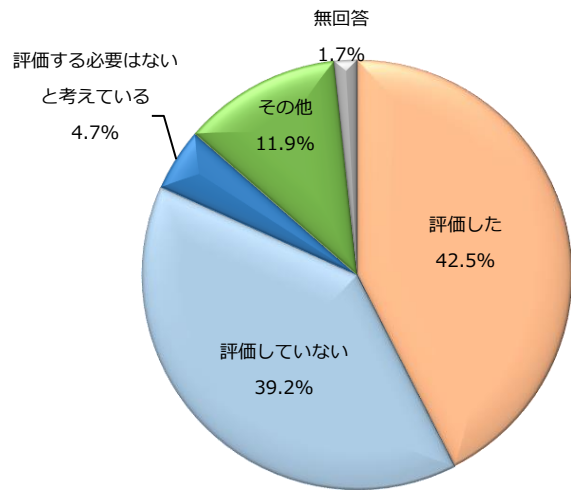

		社数	評価した	評価していない	評価する必要はないと考えている	その他	無回答
全体		1,679	42.5	39.2	4.7	11.9	1.7
従業員数別	50人未満	112	42.9	38.4	6.3	10.7	1.8
	50~99人	130	36.2	43.1	8.5	9.2	3.1
	100~299人	462	37.4	40.5	6.1	14.1	1.9
	300~999人	530	45.1	39.2	3.8	10.4	1.5
	1,000~4,999人	331	43.5	39.3	3.0	13.0	1.2
	5,000~9,999人	48	54.2	33.3	2.1	8.3	2.1
	10,000人以上	61	54.1	29.5	3.3	13.1	-
導入時期別	2001~2004年	197	50.3	32.5	5.1	9.6	2.5
	2005~2008年	346	43.6	39.9	4.6	9.8	2.0
	2009~2012年	302	46.0	34.8	6.0	11.9	1.3
	2013~2016年	252	44.8	36.9	6.3	10.3	1.6
	2017~2020年	336	42.6	39.3	3.6	13.7	0.9
	2021~2024年	212	25.5	53.3	3.3	15.1	2.8



# Q9.改正DC法以降の運営管理機関評価の実施有無（SA）（過年度比較）

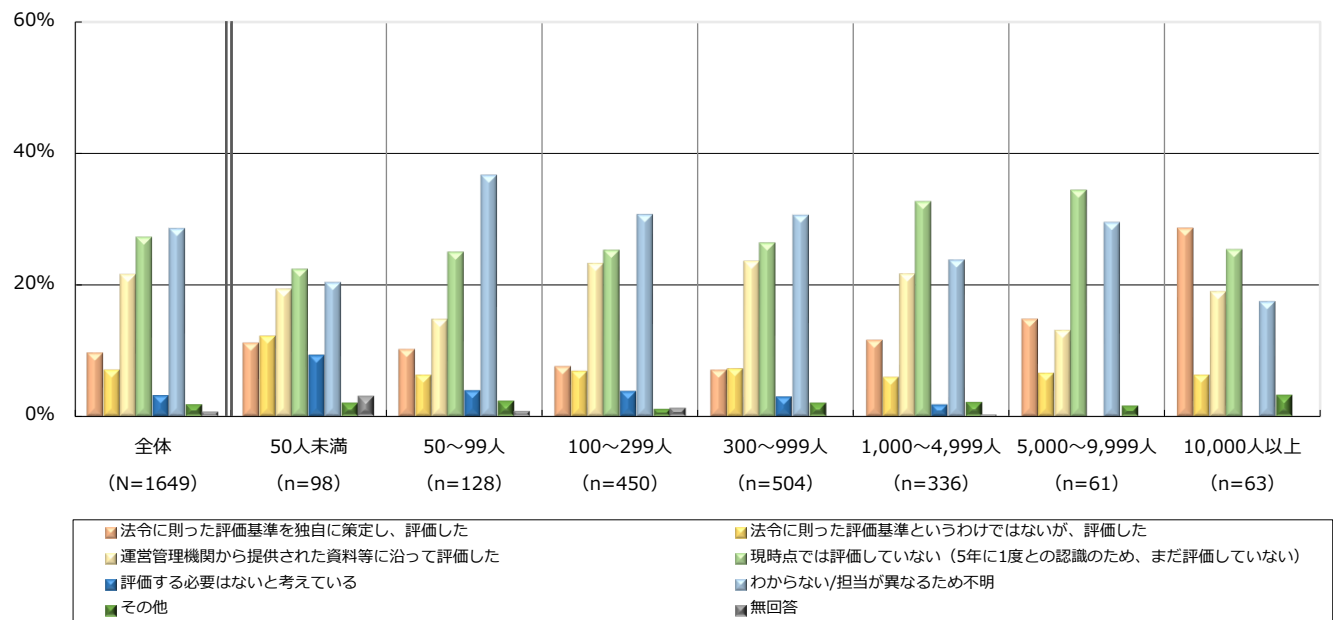
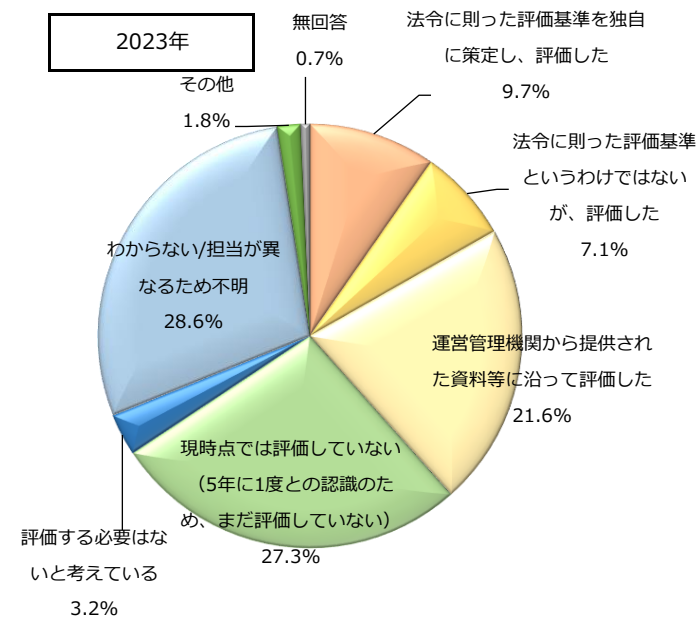
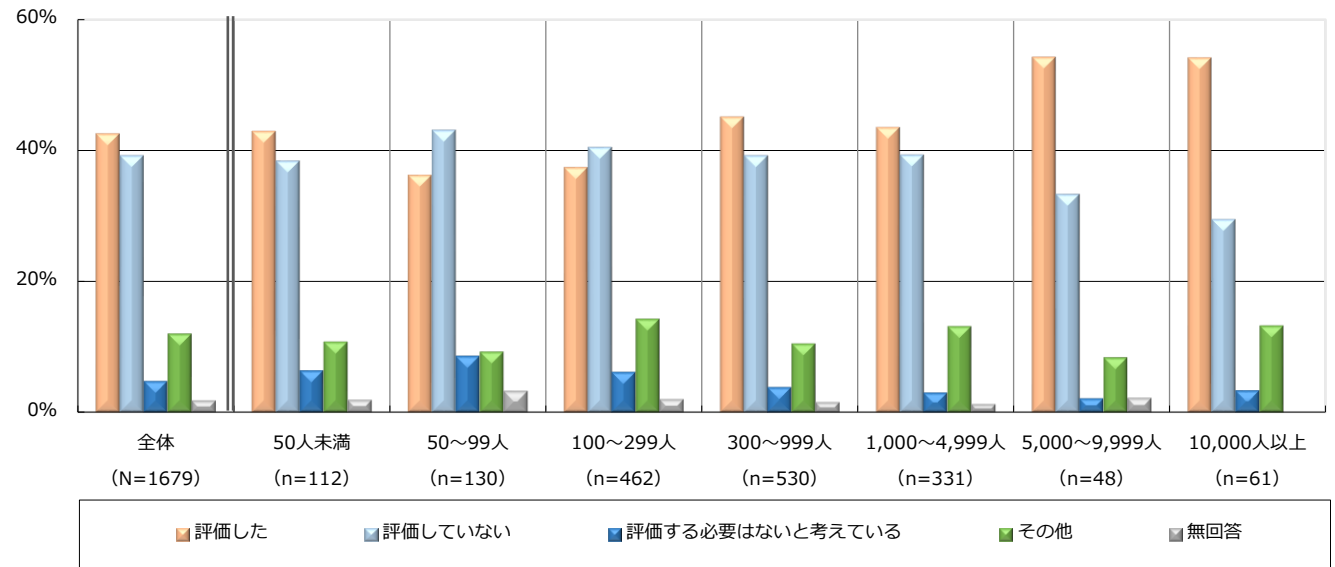
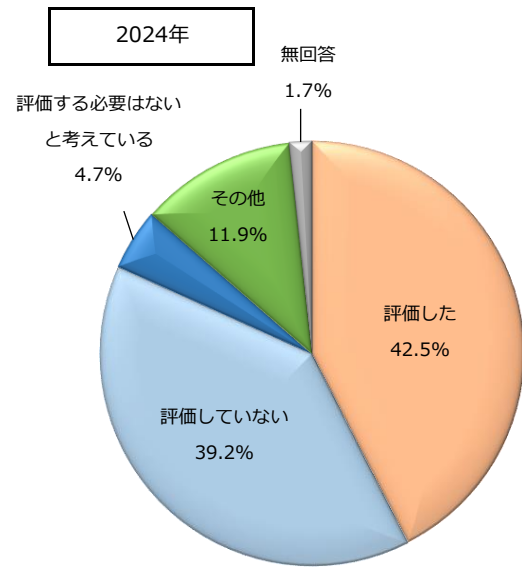

# Q9-SQ1.運営管理機関評価の結果 (SA)

※Q9で「1.評価した」を選択した人のみ回答。

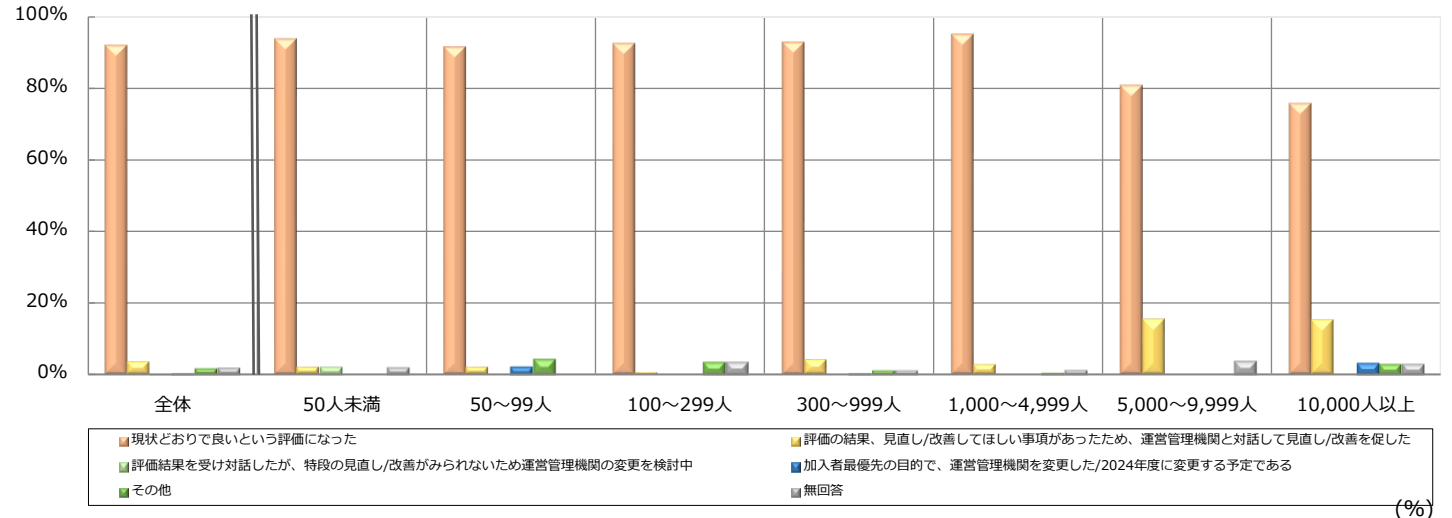
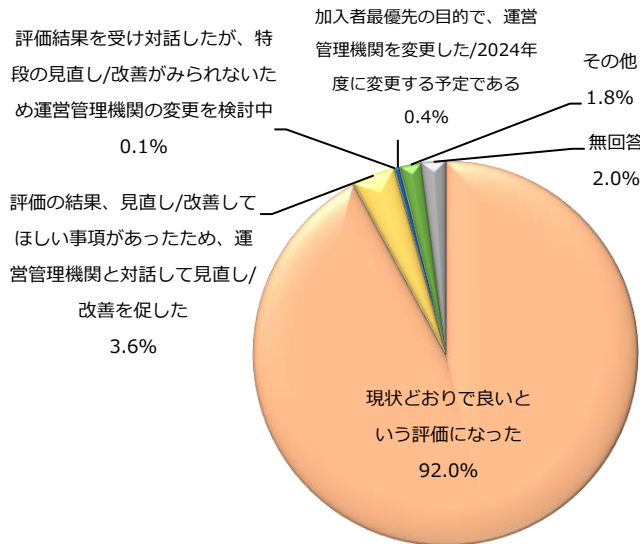

	社数	現状どおりで良いという評価になった	評価の結果、見直し/改善してほしい事項があったため、運営管理機関と対話して見直し/改善を促した	評価結果を受け対話したが、特段の見直し/改善がみられないため運営管理機関の変更を検討中	加入者最優先の目的で、運営管理機関を変更した/2024年度に変更する予定である	その他	無回答
全体	713	92.0	3.6	0.1	0.4	1.8	2.0
従業員数別	50人未満	48	93.8	2.1	2.1	-	2.1
	50~99人	47	91.5	2.1	-	4.3	-
	100~299人	173	92.5	0.6	-	3.5	3.5
	300~999人	239	92.9	4.2	-	0.4	1.3
	1,000~4,999人	144	95.1	2.8	-	-	1.4
	5,000~9,999人	26	80.8	15.4	-	-	3.8
	10,000人以上	33	75.8	15.2	-	3.0	3.0
導入時期別	2001~2004年	99	88.9	5.1	-	3.0	3.0
	2005~2008年	151	92.1	4.0	-	-	2.6
	2009~2012年	139	96.4	1.4	-	2.2	-
	2013~2016年	113	88.5	3.5	0.9	2.7	3.5
	2017~2020年	143	93.7	4.2	-	0.7	1.4
	2021~2024年	54	90.7	5.6	-	3.7	-

# Q9-SQ1.運営管理機関評価の結果 (SA) (過年度比較)

※Q9で「1.評価した」を選択した人のみ回答。

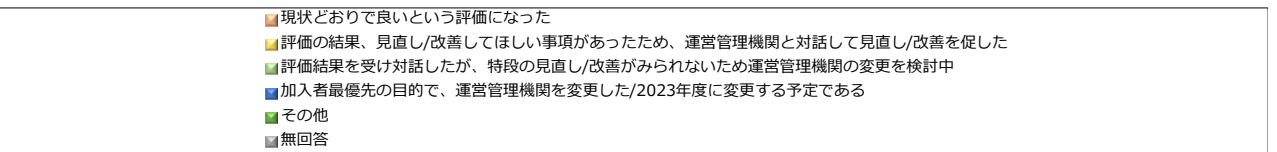
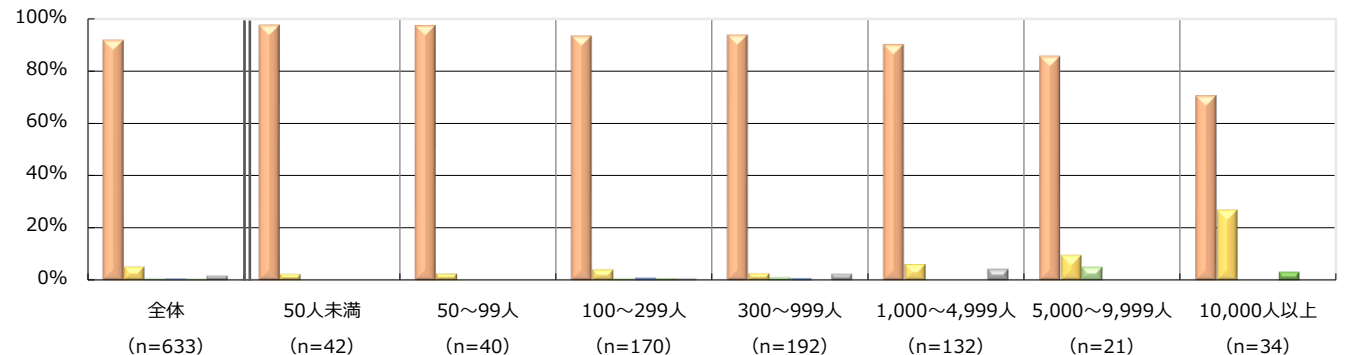
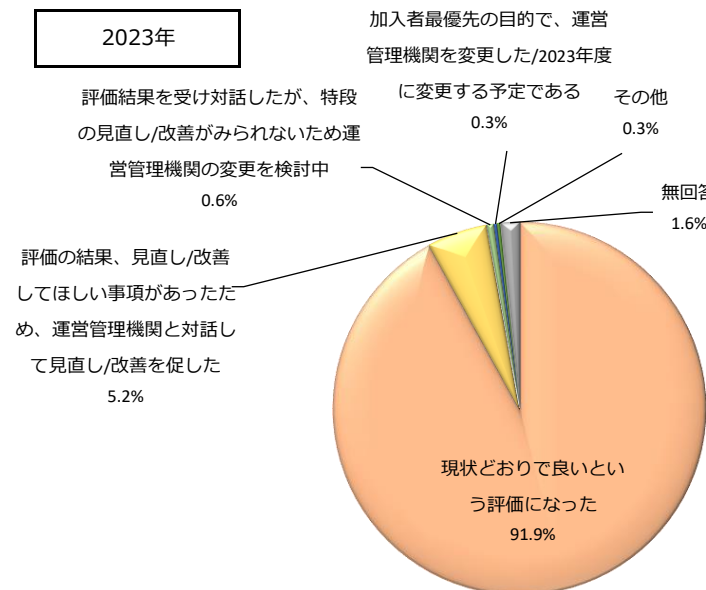
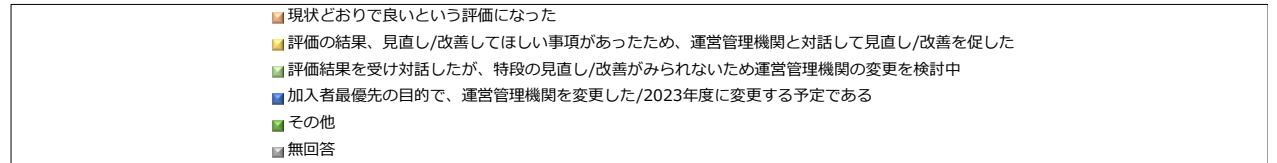
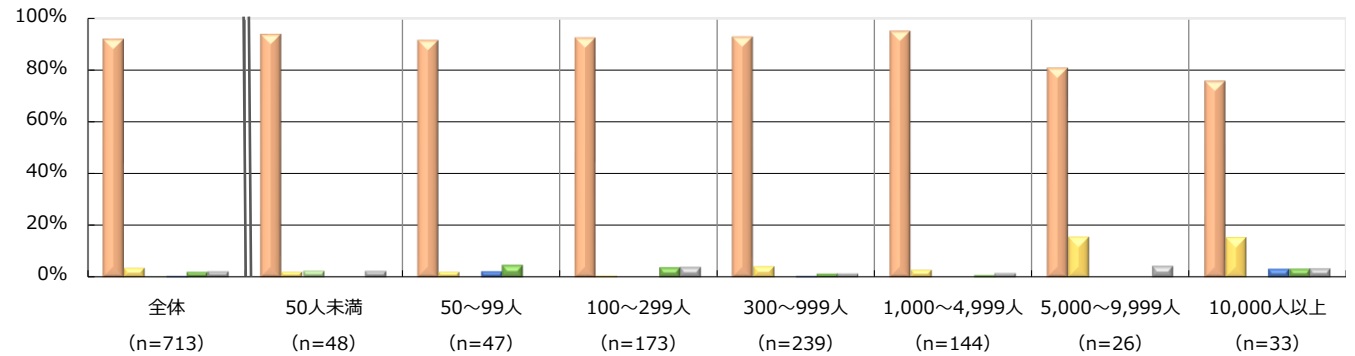
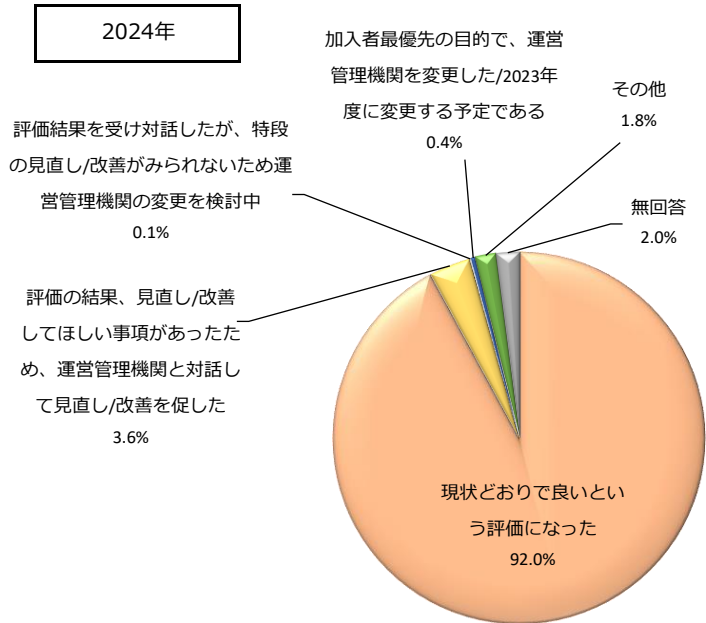

# Q10.課題や問題点を検討した結果について (SA)

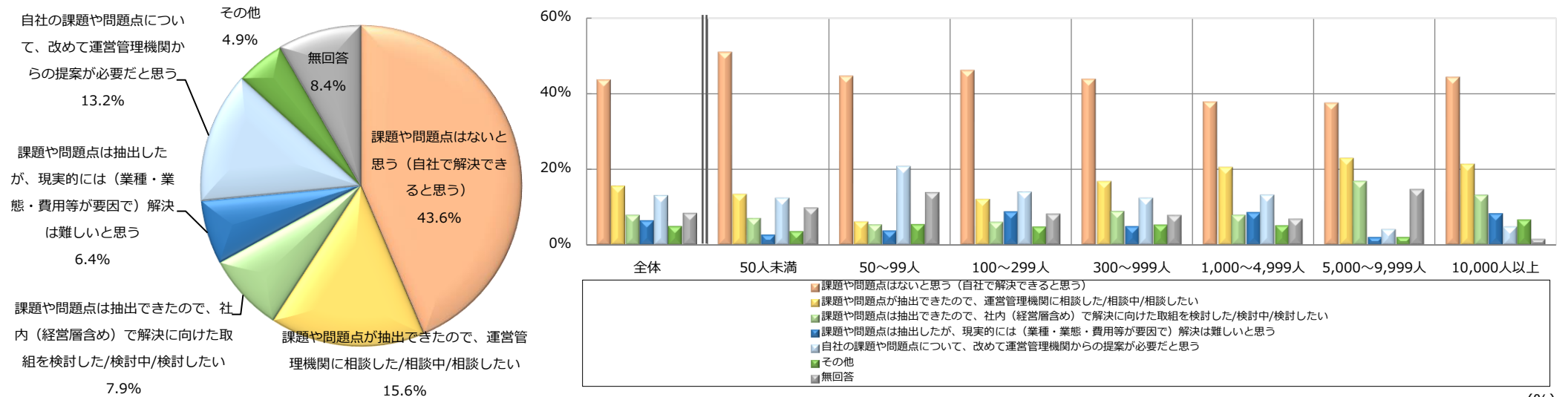

(%)

	社数	課題や問題点はないと思う（自社で解決できると思う）	課題や問題点が抽出できたので、運営管理機関に相談した/相談中/相談したい	課題や問題点は抽出できたので、社内（経営層含め）で解決に向けた取組を検討した/検討中/検討したい	課題や問題点は抽出したが、現実的には（業種・業態・費用等が要因で）解決は難しいと思う	自社の課題や問題点について、改めて運営管理機関からの提案が必要だと思う	その他	無回答	
全体	1,679	43.6	15.6	7.9	6.4	13.2	4.9	8.4	
従業員数別	50人未満	112	50.9	13.4	7.1	2.7	12.5	3.6	9.8
	50~99人	130	44.6	6.2	5.4	3.8	20.8	5.4	13.8
	100~299人	462	46.1	12.1	6.1	8.7	14.1	4.8	8.2
	300~999人	530	43.8	16.8	8.9	4.9	12.5	5.3	7.9
	1,000~4,999人	331	37.8	20.5	7.9	8.5	13.3	5.1	6.9
	5,000~9,999人	48	37.5	22.9	16.7	2.1	4.2	2.1	14.6
	10,000人以上	61	44.3	21.3	13.1	8.2	4.9	6.6	1.6
導入時期別	2001~2004年	197	42.6	16.2	8.1	7.6	11.2	4.1	10.2
	2005~2008年	346	41.3	15.6	10.4	6.6	14.5	3.5	8.1
	2009~2012年	302	45.4	17.2	7.9	7.0	10.9	5.3	6.3
	2013~2016年	252	43.3	15.9	8.7	5.6	14.3	2.4	9.9
	2017~2020年	336	45.5	15.2	4.2	6.8	13.7	6.8	7.7
	2021~2024年	212	40.1	14.6	8.5	5.2	15.1	7.1	9.4

# Q11.運営管理機関からの連絡（接触頻度）について（SA）

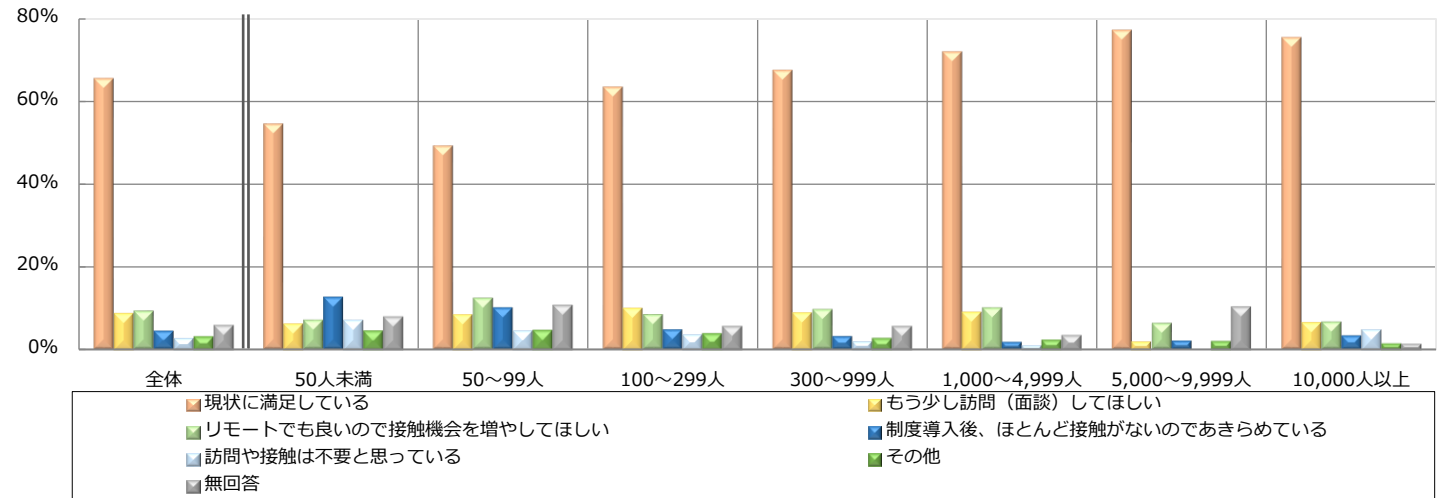
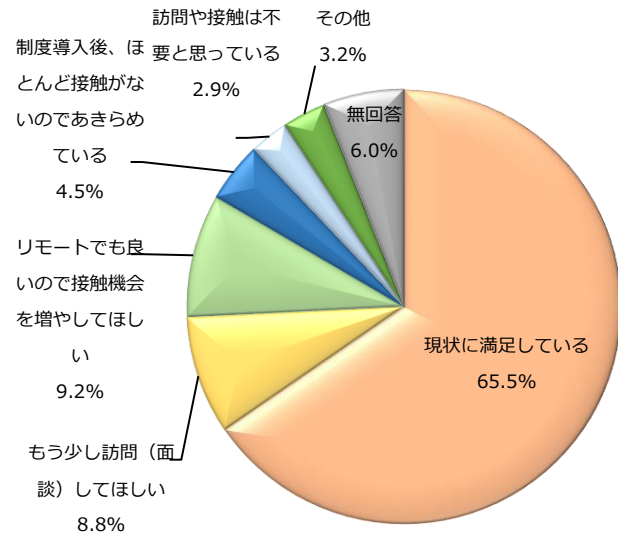

(%)

	社数	現状に満足している	もう少し訪問（面談）してほしい	リモートでも良いので接触機会を増やしてほしい	制度導入後、ほとんど接触がないのであきらめている	訪問や接触は不要と思っている	その他	無回答	
全体	1,679	65.5	8.8	9.2	4.5	2.9	3.2	6.0	
従業員数別	50人未満	112	54.5	6.3	7.1	12.5	7.1	4.5	8.0
	50～99人	130	49.2	8.5	12.3	10.0	4.6	4.6	10.8
	100～299人	462	63.4	10.0	8.4	4.8	3.7	3.9	5.8
	300～999人	530	67.5	8.9	9.6	3.2	2.1	2.8	5.8
	1,000～4,999人	331	71.9	9.1	10.0	1.8	1.2	2.4	3.6
	5,000～9,999人	48	77.1	2.1	6.3	2.1	-	2.1	10.4
	10,000人以上	61	75.4	6.6	6.6	3.3	4.9	1.6	1.6
導入時期別	2001～2004年	197	63.5	10.2	11.7	2.0	2.5	3.0	7.1
	2005～2008年	346	64.5	11.3	10.1	2.9	3.2	3.5	4.6
	2009～2012年	302	68.2	6.6	8.3	4.6	3.0	4.0	5.3
	2013～2016年	252	65.9	8.3	8.3	3.2	2.0	4.4	7.9
	2017～2020年	336	71.1	7.1	8.3	5.1	2.1	1.2	5.1
	2021～2024年	212	55.7	9.4	10.4	9.4	5.7	2.8	6.6

# Q12.現時点におけるDC制度に関する悩み（課題）（MA）

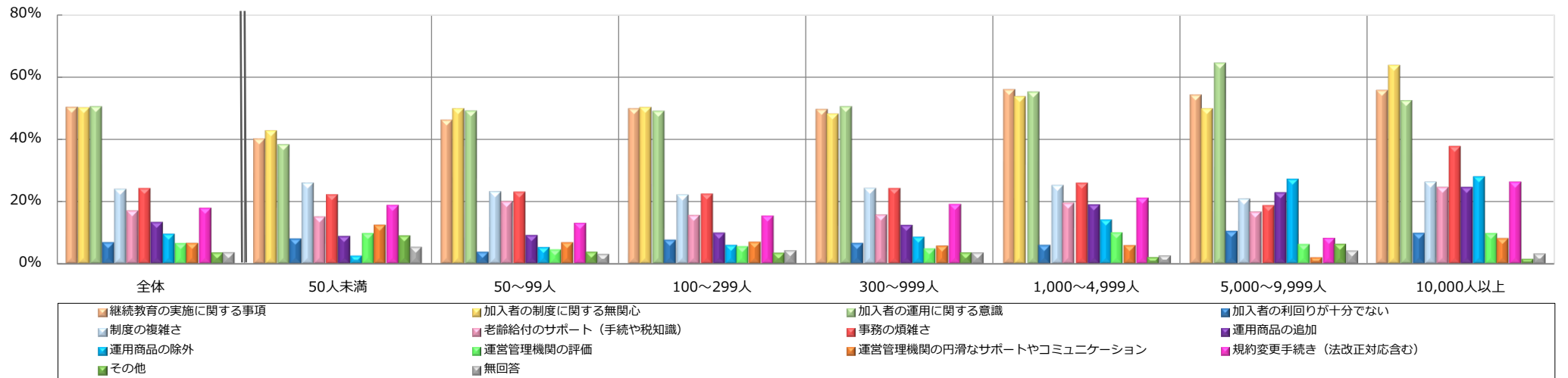

(%)

	社数	継続教育の実施に関する事項	加入者の制度に関する無関心	加入者の運用に関する意識	加入者の利回りが十分でない	制度の複雑さ	老齢給付のサポート（手続や税知識）	事務の煩雑さ	運用商品の追加	運用商品の除外	運営管理機関の評価	運営管理機関の円滑なサポートやコミュニケーション	規約変更手続き（法改正対応含む）	その他	無回答	
全体	1,679	50.3	50.3	50.6	6.8	23.9	17.1	24.3	13.4	9.6	6.6	6.7	17.9	3.6	3.7	
従業員数別	50人未満	112	40.2	42.9	38.4	8.0	25.9	15.2	22.3	8.9	2.7	9.8	12.5	18.8	8.9	5.4
	50~99人	130	46.2	50.0	49.2	3.8	23.1	20.0	23.1	9.2	5.4	4.6	6.9	13.1	3.8	3.1
	100~299人	462	49.8	50.4	49.1	7.6	22.1	15.6	22.5	10.0	6.1	5.6	7.1	15.4	3.5	4.3
	300~999人	530	49.6	48.3	50.6	6.6	24.2	15.8	24.3	12.5	8.7	4.9	5.8	19.1	3.6	3.6
	1,000~4,999人	331	55.9	53.8	55.3	6.0	25.1	19.6	26.0	19.0	14.2	10.0	6.0	21.1	2.1	2.7
	5,000~9,999人	48	54.2	50.0	64.6	10.4	20.8	16.7	18.8	22.9	27.1	6.3	2.1	8.3	6.3	4.2
	10,000人以上	61	55.7	63.9	52.5	9.8	26.2	24.6	37.7	24.6	27.9	9.8	8.2	26.2	1.6	3.3
導入時期別	2001~2004年	197	54.3	52.3	57.4	8.1	23.4	14.7	23.4	13.7	13.2	7.1	6.6	17.3	4.1	3.6
	2005~2008年	346	51.2	52.0	54.3	10.7	22.5	15.6	19.1	13.3	11.0	6.6	6.1	19.1	4.9	3.2
	2009~2012年	302	42.4	60.6	60.6	8.3	21.5	17.5	16.9	15.2	12.3	6.6	6.3	14.9	3.0	2.6
	2013~2016年	252	51.2	48.0	52.8	3.2	28.6	22.6	27.8	12.3	11.9	6.3	6.7	20.6	2.0	3.6
	2017~2020年	336	50.9	46.7	41.4	5.7	23.2	17.9	25.0	14.9	6.5	7.4	7.4	17.9	4.5	3.6
	2021~2024年	212	57.1	41.5	38.2	4.7	26.4	14.6	38.7	11.3	2.8	5.7	8.0	17.9	1.9	5.2

# Q12.現時点におけるDC制度に関する悩み（課題）（MA）（過年度比較）

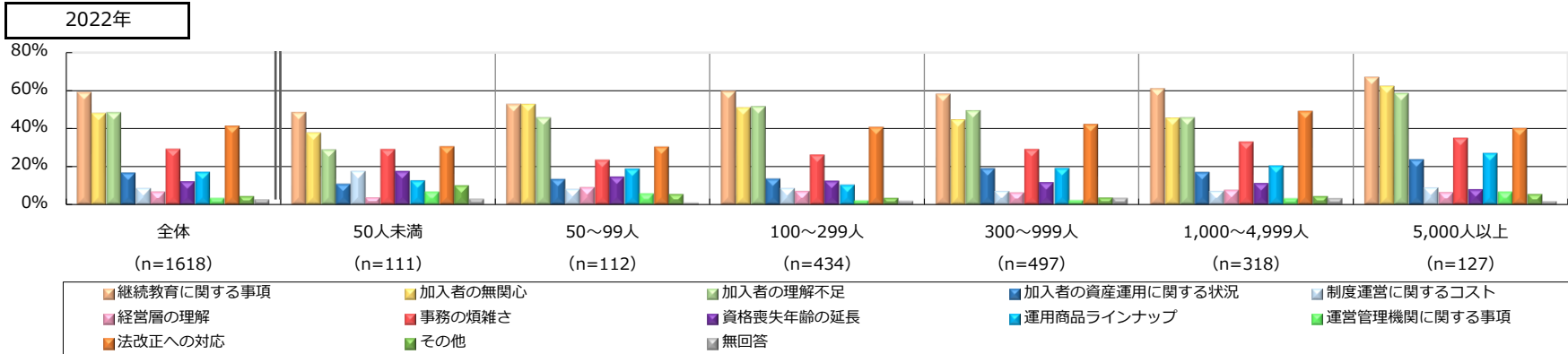
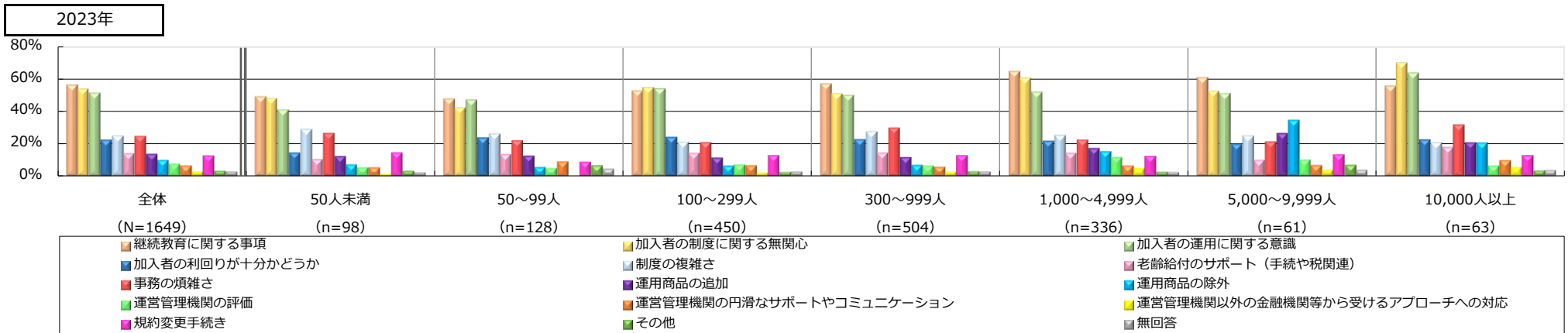
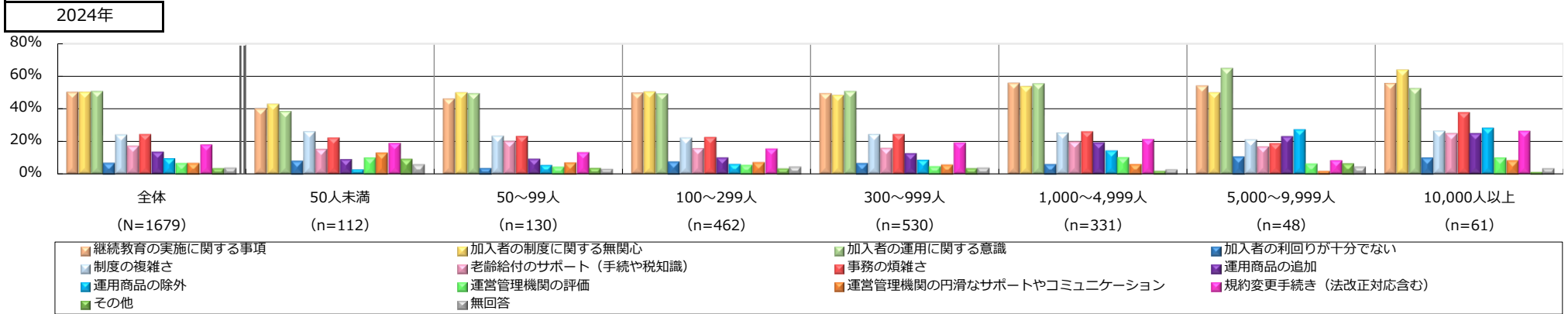

# Q12-SQ1.現時点におけるDC制度に関する一番の悩み（課題）（SA）

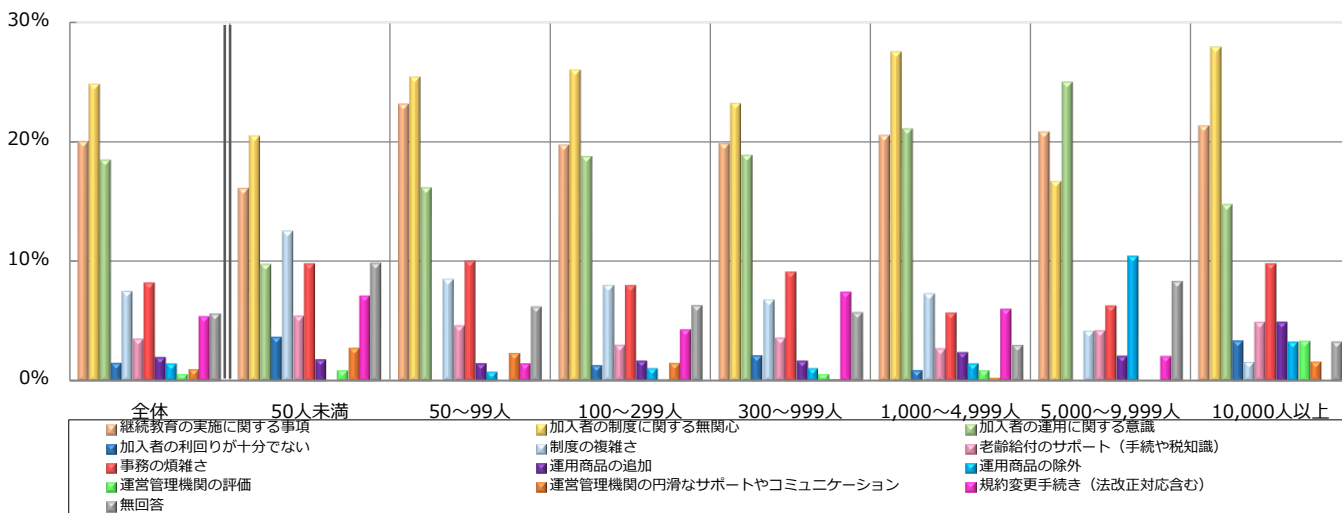
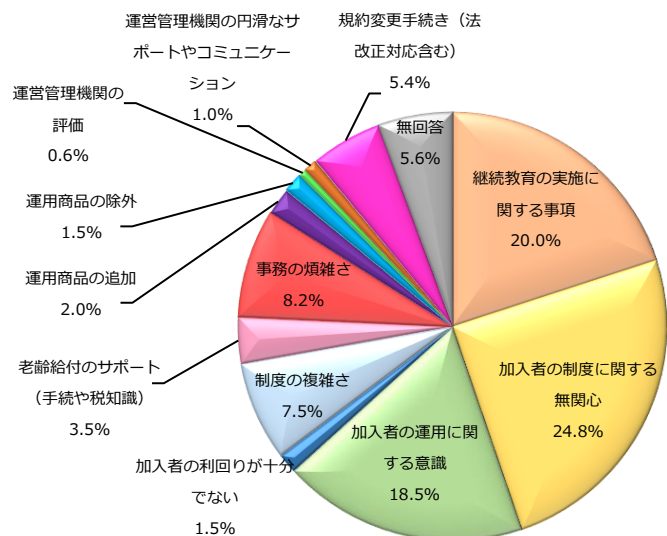

(%)

	社数	継続教育の実施に関する事項	加入者の制度に関する無関心	加入者の運用に関する意識	加入者の利回りが十分でない	制度の複雑さ	老齢給付のサポート（手続や税知識）	事務の煩雑さ	運用商品の追加	運用商品の除外	運営管理機関の評価	運営管理機関の円滑なサポートやコミュニケーション	規約変更手続き（法改正対応含む）	無回答	
全体	1,679	20.0	24.8	18.5	1.5	7.5	3.5	8.2	2.0	1.5	0.6	1.0	5.4	5.6	
従業員数別	50人未満	112	16.1	20.5	9.8	3.6	12.5	5.4	9.8	1.8	-	0.9	2.7	7.1	9.8
	50~99人	130	23.1	25.4	16.2	-	8.5	4.6	10.0	1.5	0.8	-	2.3	1.5	6.2
	100~299人	462	19.7	26.0	18.8	1.3	8.0	3.0	8.0	1.7	1.1	0.2	1.5	4.3	6.3
	300~999人	530	19.8	23.2	18.9	2.1	6.8	3.6	9.1	1.7	1.1	0.6	0.2	7.4	5.7
	1,000~4,999人	331	20.5	27.5	21.1	0.9	7.3	2.7	5.7	2.4	1.5	0.9	0.3	6.0	3.0
	5,000~9,999人	48	20.8	16.7	25.0	-	4.2	4.2	6.3	2.1	10.4	-	-	2.1	8.3
	10,000人以上	61	21.3	27.9	14.8	3.3	1.6	4.9	9.8	4.9	3.3	3.3	1.6	-	3.3
導入時期別	2001~2004年	197	17.8	23.9	22.3	1.0	9.6	1.5	9.1	2.0	1.5	1.0	0.5	3.6	6.1
	2005~2008年	346	23.1	25.7	18.8	1.7	6.6	4.3	5.2	1.7	1.4	0.3	0.9	4.6	5.5
	2009~2012年	302	16.2	29.5	23.8	2.6	5.6	3.3	3.6	2.0	2.0	-	0.7	6.0	4.6
	2013~2016年	252	19.0	23.8	21.8	1.2	8.7	4.0	6.3	1.2	2.8	-	0.4	6.0	4.8
	2017~2020年	336	17.9	25.0	14.3	1.2	6.5	3.9	11.9	3.3	0.6	1.5	1.8	6.5	5.7
	2021~2024年	212	26.9	19.3	9.9	1.4	9.9	3.3	14.6	1.9	-	0.9	0.9	4.2	6.6



# Q12-SQ1.現時点におけるDC制度に関する一番の悩み（課題）（SA）（過年度比較）

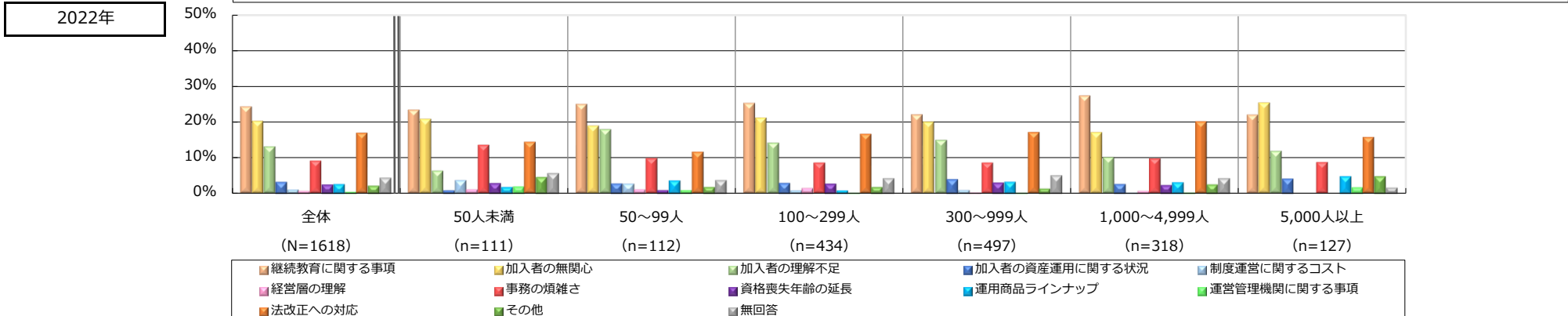
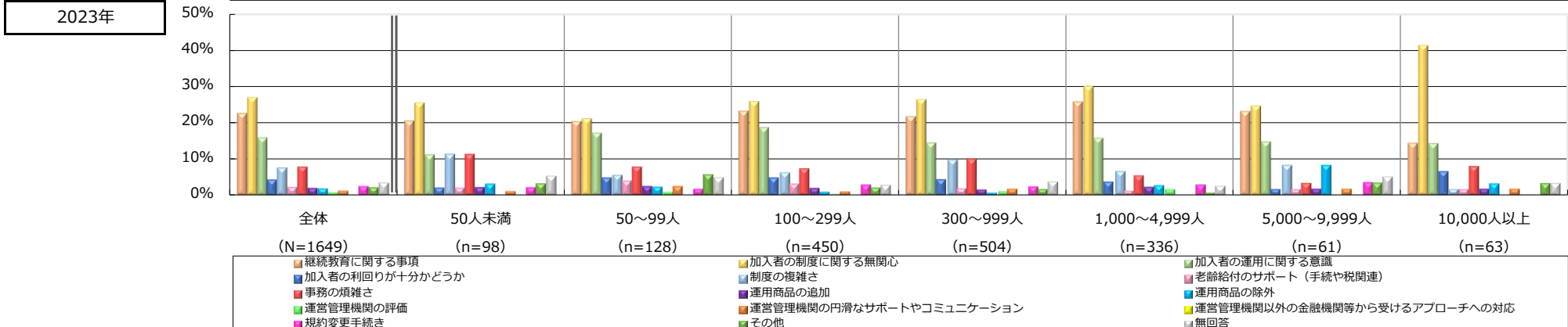
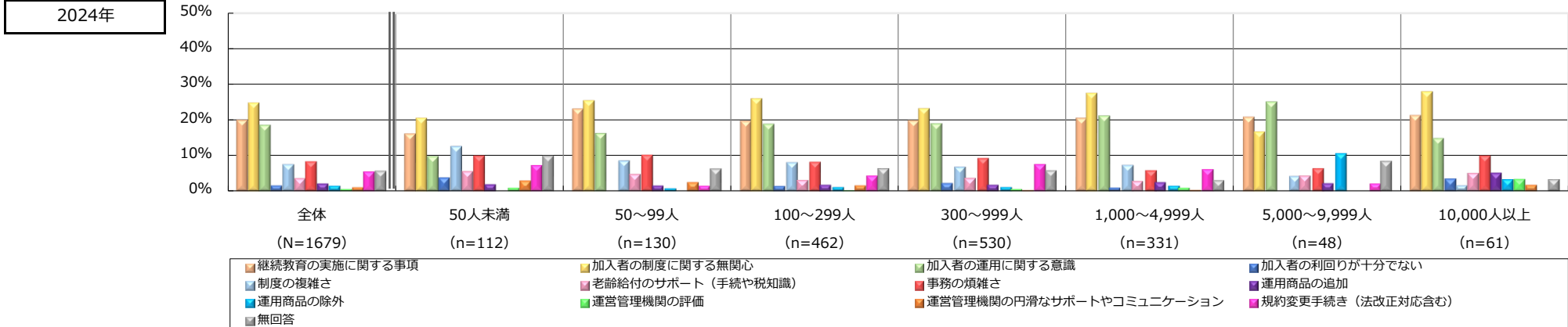

# Q13.DB等の他制度の導入状況 (SA)

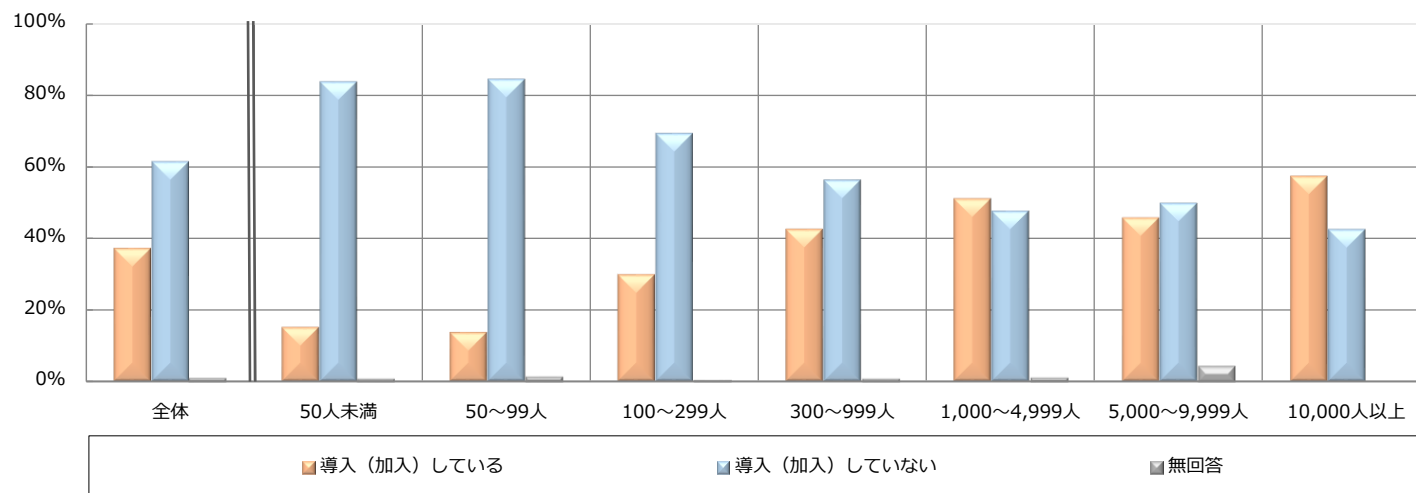
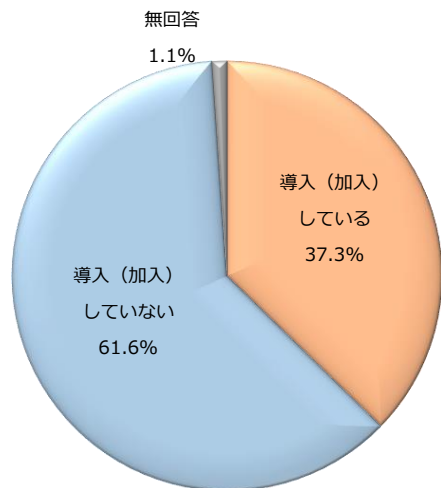

(%)

	社数	導入 (加入) している	導入 (加入) していない	無回答	
全体	1,679	37.3	61.6	1.1	
従業員数別	50人未満	112	15.2	83.9	0.9
	50~99人	130	13.8	84.6	1.5
	100~299人	462	29.9	69.5	0.6
	300~999人	530	42.6	56.4	0.9
	1,000~4,999人	331	51.1	47.7	1.2
	5,000~9,999人	48	45.8	50.0	4.2
	10,000人以上	61	57.4	42.6	-
	導入時期別	2001~2004年	197	31.0	66.5
2005~2008年		346	31.2	68.2	0.6
2009~2012年		302	35.1	64.2	0.7
2013~2016年		252	45.2	54.0	0.8
2017~2020年		336	46.7	52.4	0.9
2021~2024年		212	31.1	67.0	1.9

# Q13-SQ1.DB等の他制度掛金相当額 (SA)

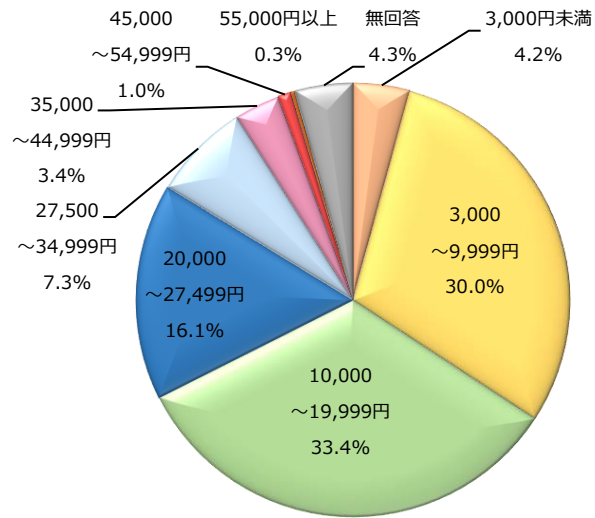

※Q13で「1.導入（加入）している」を選択した人のみ回答。

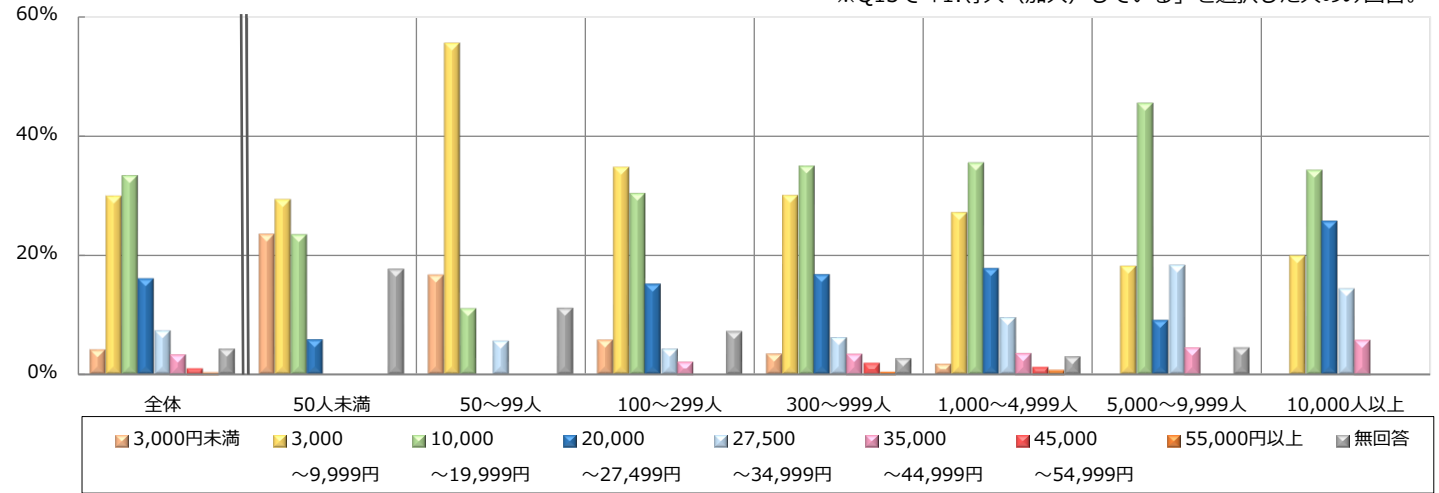

(%)

	社数	3,000円未満	3,000 ~ 9,999円	10,000 ~ 19,999円	20,000 ~ 27,499円	27,500 ~ 34,999円	35,000 ~ 44,999円	45,000 ~ 54,999円	55,000円以上	無回答	
全体	626	4.2	30.0	33.4	16.1	7.3	3.4	1.0	0.3	4.3	
従業員数別	50人未満	17	23.5	29.4	23.5	5.9	-	-	-	17.6	
	50~99人	18	16.7	55.6	11.1	-	5.6	-	-	11.1	
	100~299人	138	5.8	34.8	30.4	15.2	4.3	2.2	-	7.2	
	300~999人	226	3.5	30.1	35.0	16.8	6.2	3.5	1.8	2.7	
	1,000~4,999人	169	1.8	27.2	35.5	17.8	9.5	3.6	1.2	3.0	
	5,000~9,999人	22	-	18.2	45.5	9.1	18.2	4.5	-	4.5	
	10,000人以上	35	-	20.0	34.3	25.7	14.3	5.7	-	-	
導入時期別	2001~2004年	61	1.6	42.6	29.5	11.5	3.3	3.3	-	1.6	6.6
	2005~2008年	108	3.7	35.2	30.6	14.8	7.4	1.9	0.9	-	5.6
	2009~2012年	106	2.8	34.0	31.1	15.1	7.5	4.7	0.9	0.9	2.8
	2013~2016年	114	6.1	19.3	46.5	13.2	7.9	3.5	-	-	3.5
	2017~2020年	157	7.0	25.5	27.4	22.9	8.3	3.2	1.3	-	4.5
	2021~2024年	66	-	33.3	34.8	15.2	9.1	3.0	3.0	-	1.5

# Q13-SQ2.2024年12月DC法改正にあたっての現時点の対応 (SA)

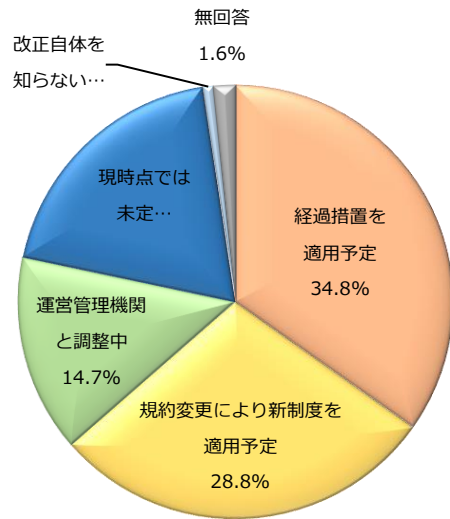

※Q13で「1.導入（加入）している」を選択した人のみ回答。

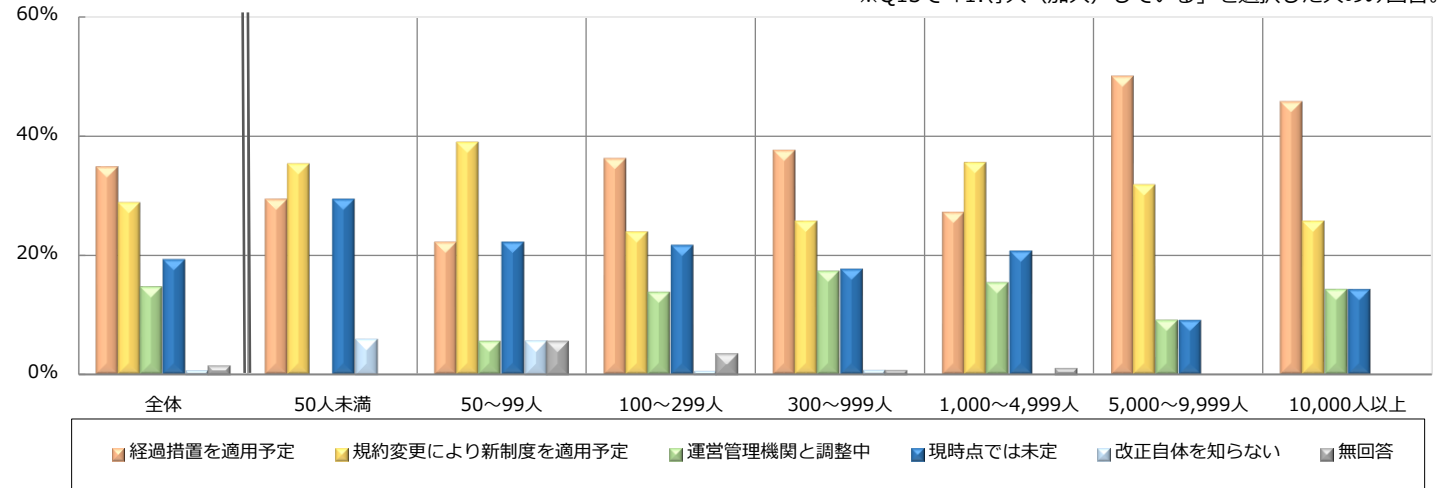

(%)

	社数	経過措置を適用予定	規約変更により新制度を適用予定	運営管理機関と調整中	現時点では未定	改正自体を知らない	無回答	
全体	626	34.8	28.8	14.7	19.3	0.8	1.6	
従業員数別	50人未満	17	29.4	35.3	-	29.4	5.9	-
	50~99人	18	22.2	38.9	5.6	22.2	5.6	5.6
	100~299人	138	36.2	23.9	13.8	21.7	0.7	3.6
	300~999人	226	37.6	25.7	17.3	17.7	0.9	0.9
	1,000~4,999人	169	27.2	35.5	15.4	20.7	-	1.2
	5,000~9,999人	22	50.0	31.8	9.1	9.1	-	-
	10,000人以上	35	45.7	25.7	14.3	14.3	-	-
導入時期別	2001~2004年	61	32.8	34.4	4.9	27.9	-	-
	2005~2008年	108	31.5	25.0	20.4	21.3	-	1.9
	2009~2012年	106	36.8	34.0	14.2	15.1	-	-
	2013~2016年	114	32.5	29.8	13.2	20.2	1.8	2.6
	2017~2020年	157	38.9	26.1	17.2	14.6	1.3	1.9
	2021~2024年	66	36.4	27.3	10.6	25.8	-	-

# Q13-SQ3.DBとDCの制度運営を委託している金融機関について (SA)

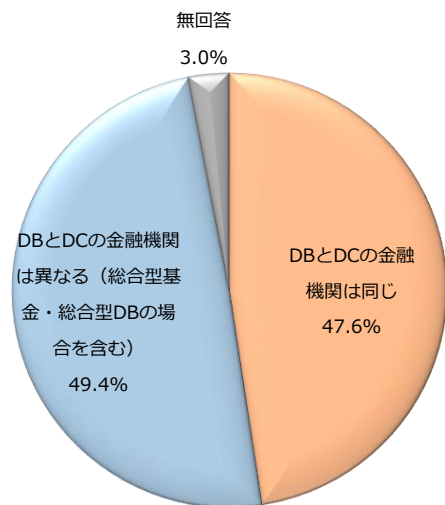

※Q13で「1.導入（加入）している」を選択した人のみ回答。

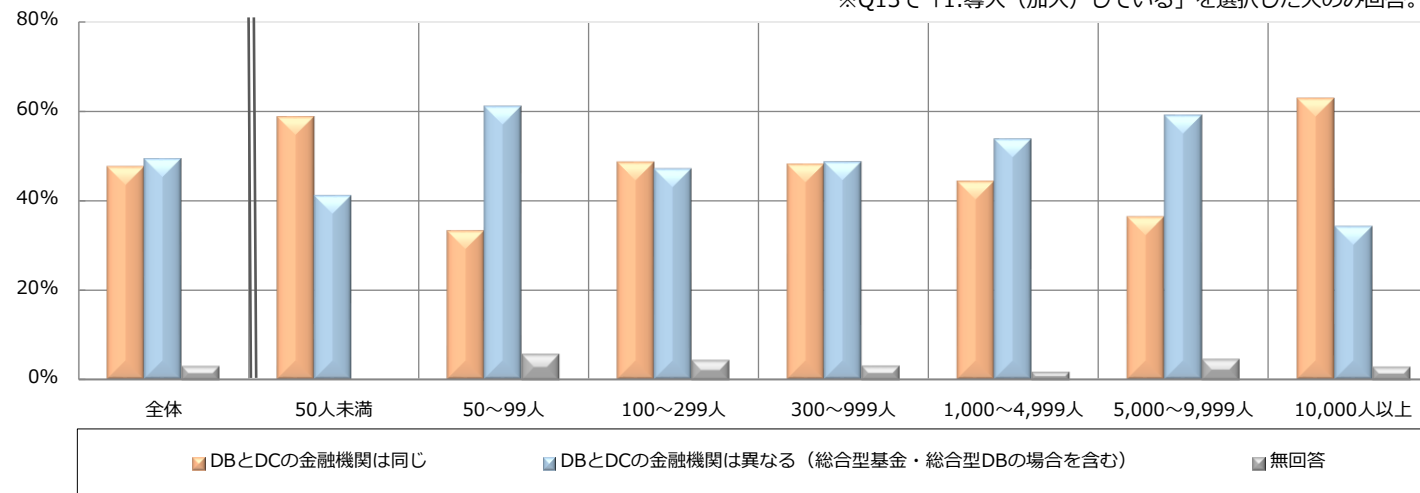

(%)

	社数	DBとDCの金融機関は同じ	DBとDCの金融機関は異なる（総合型基金・総合型DBの場合を含む）	無回答	
全体	626	47.6	49.4	3.0	
従業員数別	50人未満	17	58.8	41.2	-
	50~99人	18	33.3	61.1	5.6
	100~299人	138	48.6	47.1	4.3
	300~999人	226	48.2	48.7	3.1
	1,000~4,999人	169	44.4	53.8	1.8
	5,000~9,999人	22	36.4	59.1	4.5
	10,000人以上	35	62.9	34.3	2.9
	導入時期別	2001~2004年	61	42.6	55.7
2005~2008年		108	40.7	56.5	2.8
2009~2012年		106	40.6	57.5	1.9
2013~2016年		114	53.5	43.9	2.6
2017~2020年		157	54.8	42.0	3.2
2021~2024年		66	43.9	51.5	4.5

# Q14-1.DC制度内容・運営状況・検討課題／DC運営責任（ガバナンス）の遂行について（SA）

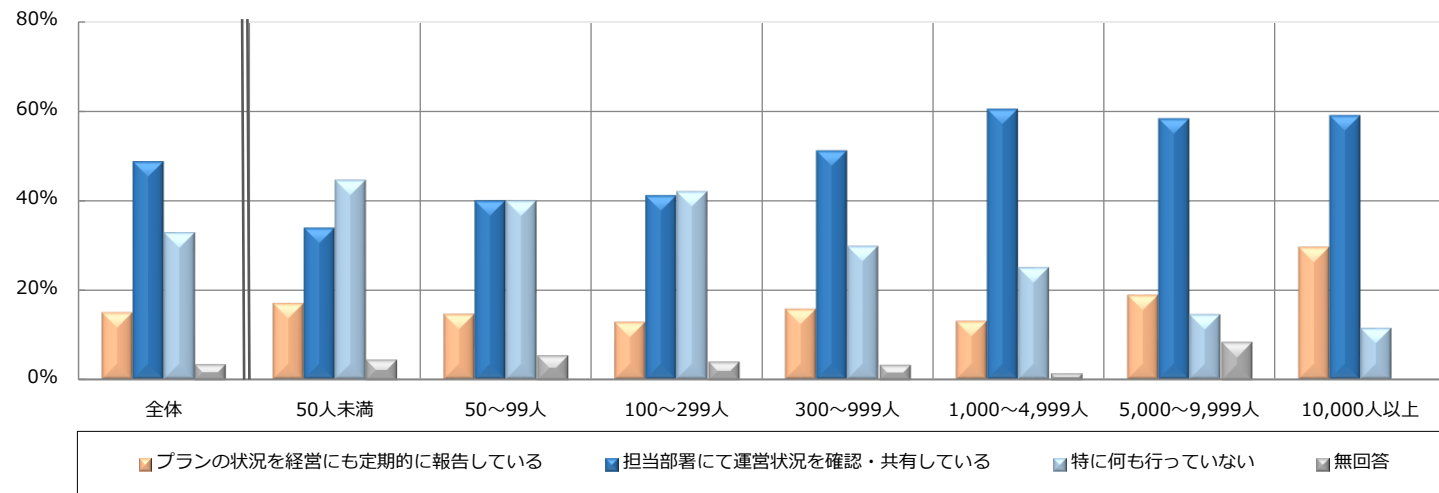
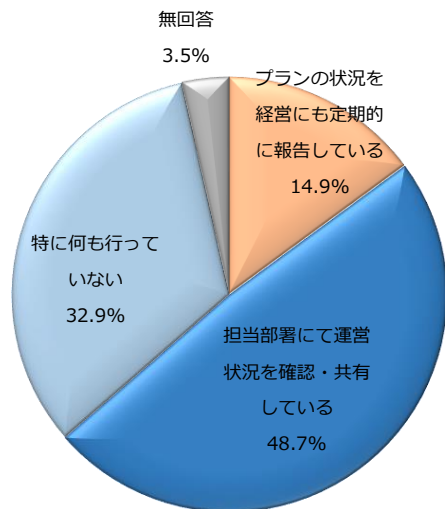

(%)

	社数	プランの状況を経営にも定期的に報告している	担当部署にて運営状況を確認・共有している	特になにも行ってない	無回答	
全体	1,679	14.9	48.7	32.9	3.5	
従業員数別	50人未満	112	17.0	33.9	44.6	4.5
	50~99人	130	14.6	40.0	40.0	5.4
	100~299人	462	12.8	41.1	42.0	4.1
	300~999人	530	15.7	51.1	29.8	3.4
	1,000~4,999人	331	13.0	60.4	25.1	1.5
	5,000~9,999人	48	18.8	58.3	14.6	8.3
	10,000人以上	61	29.5	59.0	11.5	-
	導入時期別	2001~2004年	197	10.2	51.8	33.0
2005~2008年		346	15.0	45.7	34.7	4.6
2009~2012年		302	15.6	55.0	27.8	1.7
2013~2016年		252	16.3	48.0	31.3	4.4
2017~2020年		336	18.5	45.5	33.3	2.7
2021~2024年		212	10.8	49.5	36.3	3.3

# Q14-1.DC制度内容・運営状況・検討課題／DC運営責任（ガバナンス）の遂行について（SA）（過年度比較）

2024年

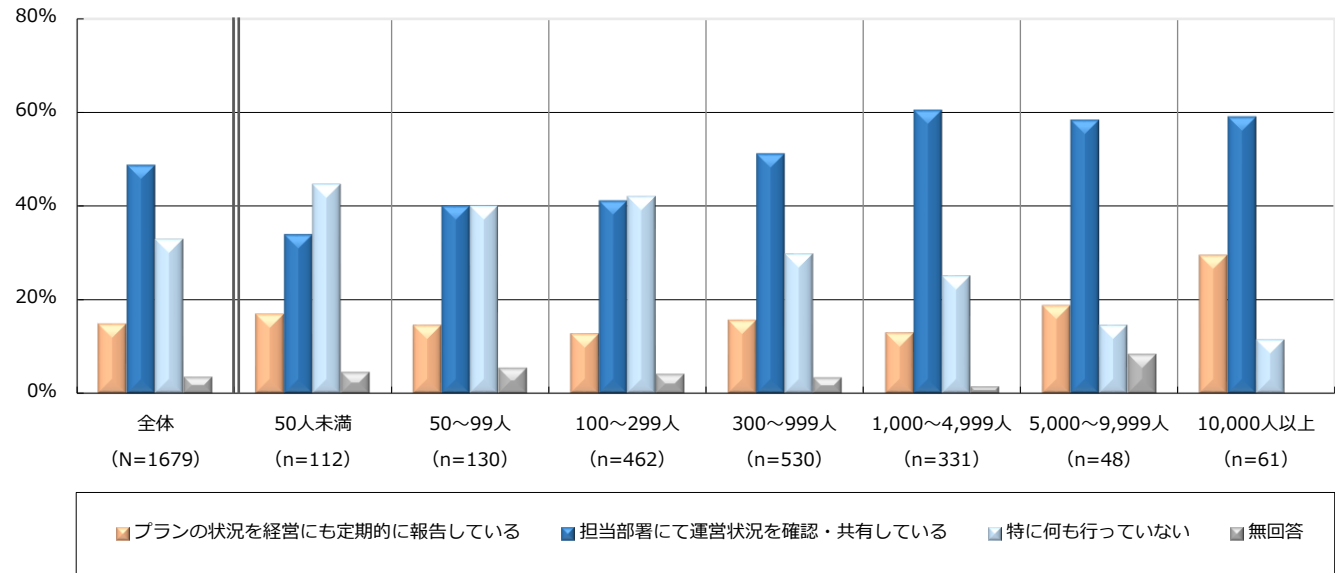
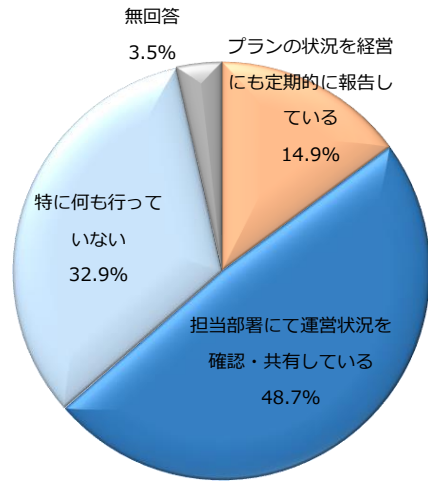

2023年

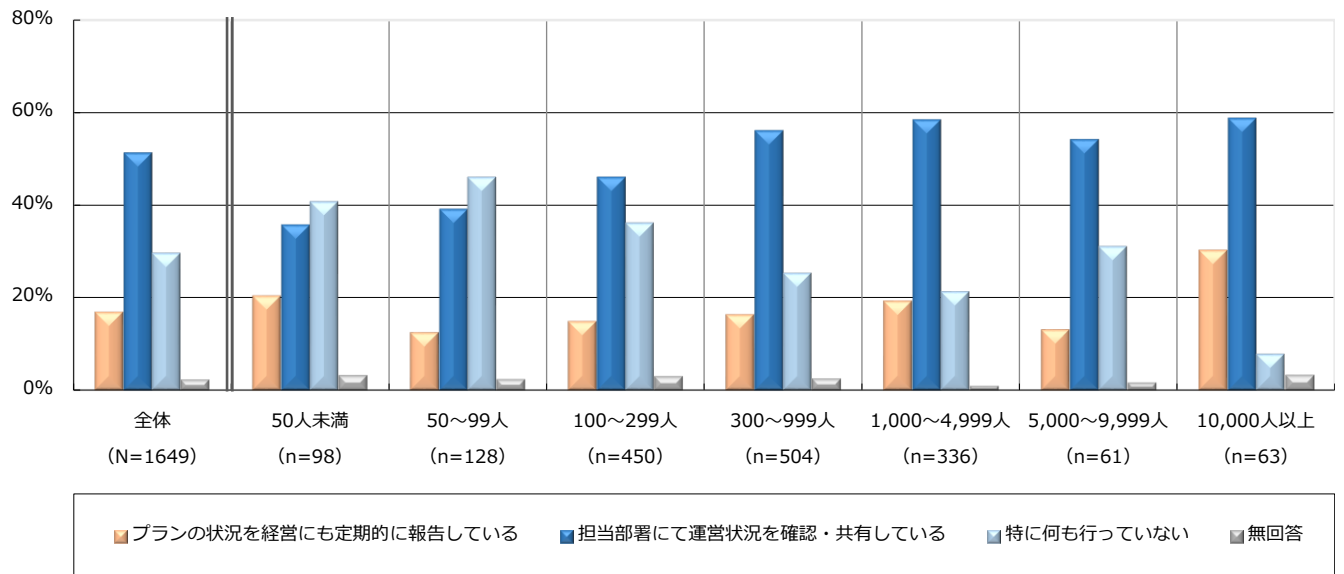
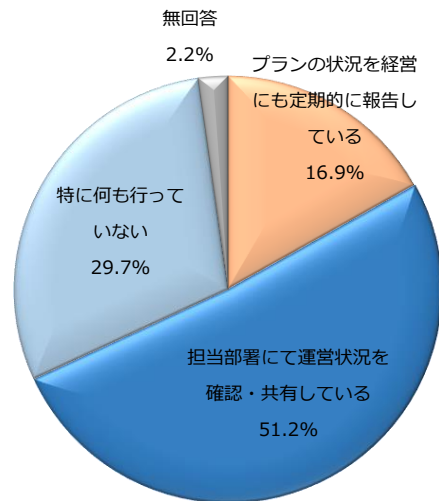

# Q14-2.DC制度内容・運営状況・検討課題／事業主が行うDC関連の事務について（SA）

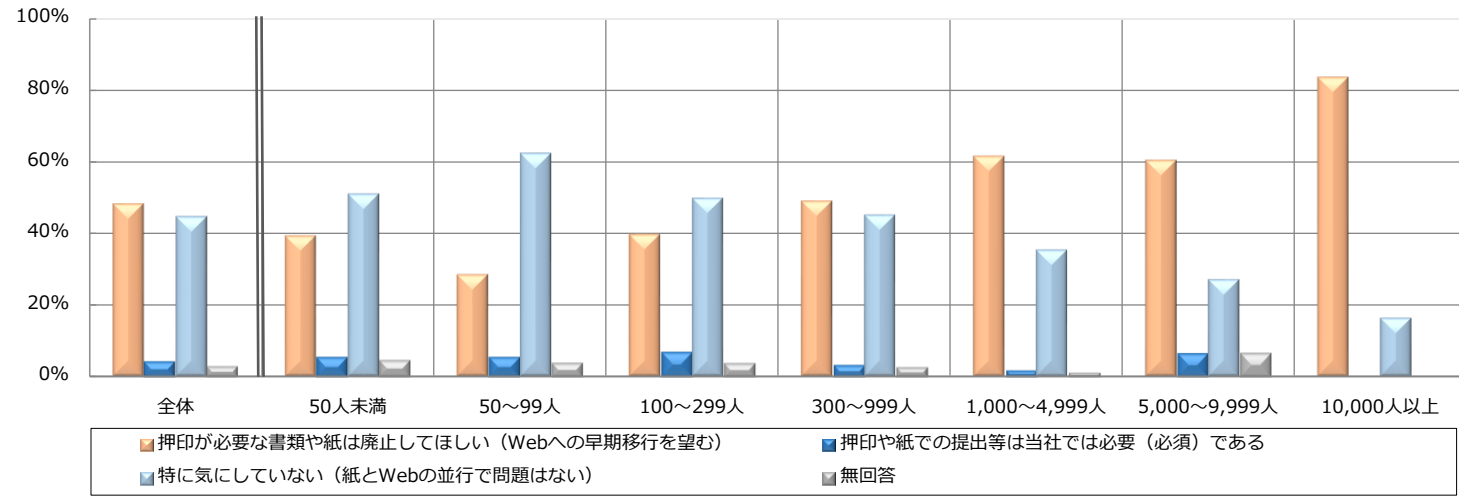
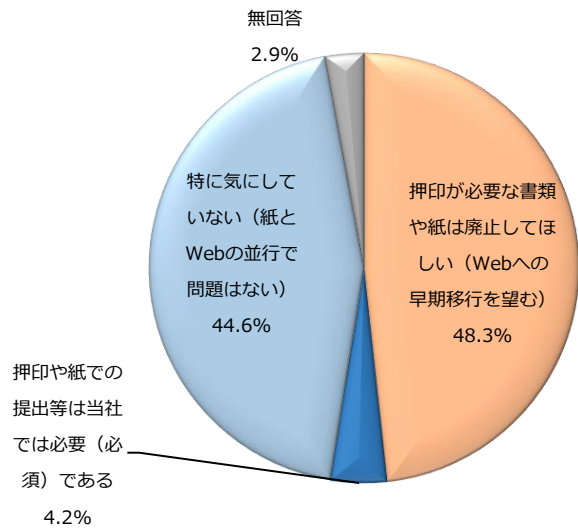

(%)

	社数	押印が必要な書類や紙は廃止してほしい (Webへの早期移行を望む)	押印や紙での提出等は当社では必要 (必須) である	特に気にしていない (紙とWebの並行で問題はない)	無回答	
全体	1,679	48.3	4.2	44.6	2.9	
従業員数別	50人未満	112	39.3	5.4	50.9	4.5
	50~99人	130	28.5	5.4	62.3	3.8
	100~299人	462	39.8	6.7	49.8	3.7
	300~999人	530	49.1	3.2	45.1	2.6
	1,000~4,999人	331	61.6	1.8	35.3	1.2
	5,000~9,999人	48	60.4	6.3	27.1	6.3
	10,000人以上	61	83.6	-	16.4	-
導入時期別	2001~2004年	197	45.2	5.6	45.2	4.1
	2005~2008年	346	41.3	5.8	49.4	3.5
	2009~2012年	302	49.7	2.3	46.7	1.3
	2013~2016年	252	53.6	4.4	38.5	3.6
	2017~2020年	336	47.9	4.2	45.5	2.4
	2021~2024年	212	55.2	2.8	38.7	3.3



# Q14-3.DC制度内容や運営状況・検討課題／運営管理機関からのモニタリングレポートや加入者レポート等について (SA)

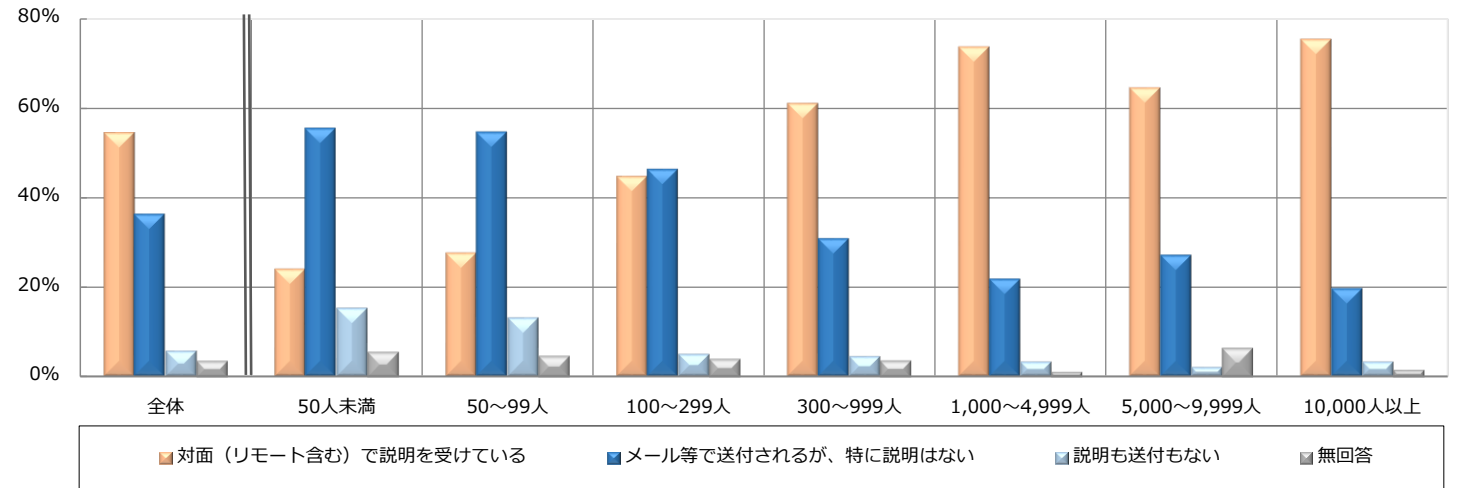
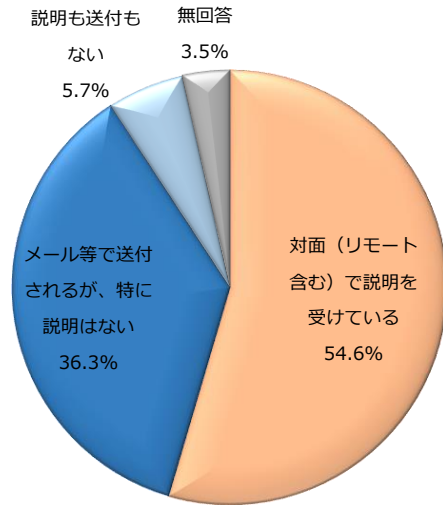

(%)

	社数	対面（リモート含む）で説明を受けている	メール等で送付されるが、特に説明はない	説明も送付もない	無回答	
全体	1,679	54.6	36.3	5.7	3.5	
従業員数別	50人未満	112	24.1	55.4	15.2	5.4
	50~99人	130	27.7	54.6	13.1	4.6
	100~299人	462	44.8	46.3	5.0	3.9
	300~999人	530	61.1	30.8	4.5	3.6
	1,000~4,999人	331	73.7	21.8	3.3	1.2
	5,000~9,999人	48	64.6	27.1	2.1	6.3
	10,000人以上	61	75.4	19.7	3.3	1.6
	導入時期別	2001~2004年	197	59.9	31.0	5.1
2005~2008年		346	48.8	43.6	3.5	4.0
2009~2012年		302	55.6	36.1	6.3	2.0
2013~2016年		252	62.3	30.2	3.2	4.4
2017~2020年		336	57.7	34.2	5.4	2.7
2021~2024年		212	44.3	39.6	11.8	4.2

# Q14-3.DC制度内容・運営状況・検討課題／運営管理機関からのモニタリングレポートや加入者レポート等について（SA）（過年度比較）

2024年

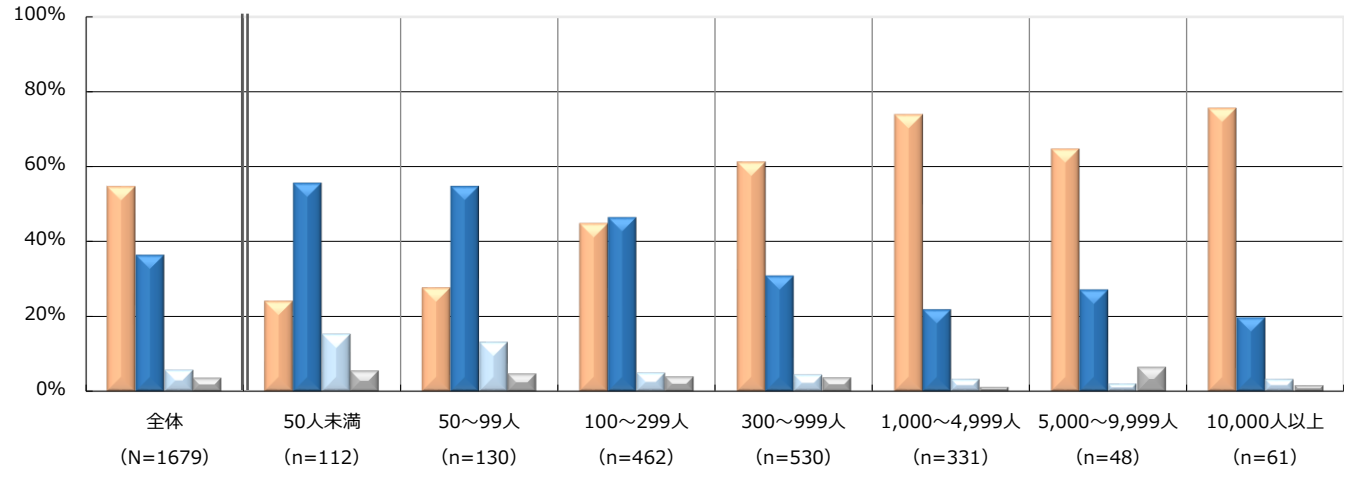
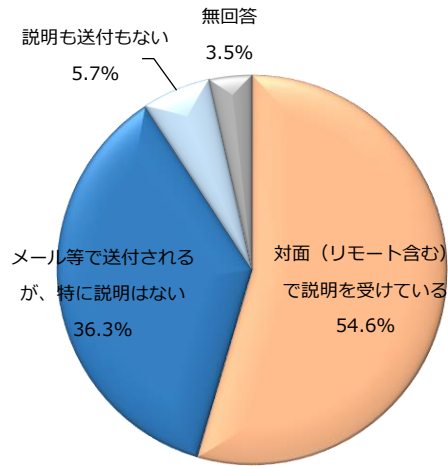

■ 対面（リモート含む）で説明を受けている ■ メール等で送付されるが、特に説明はない ■ 説明も送付もない ■ 無回答

2023年

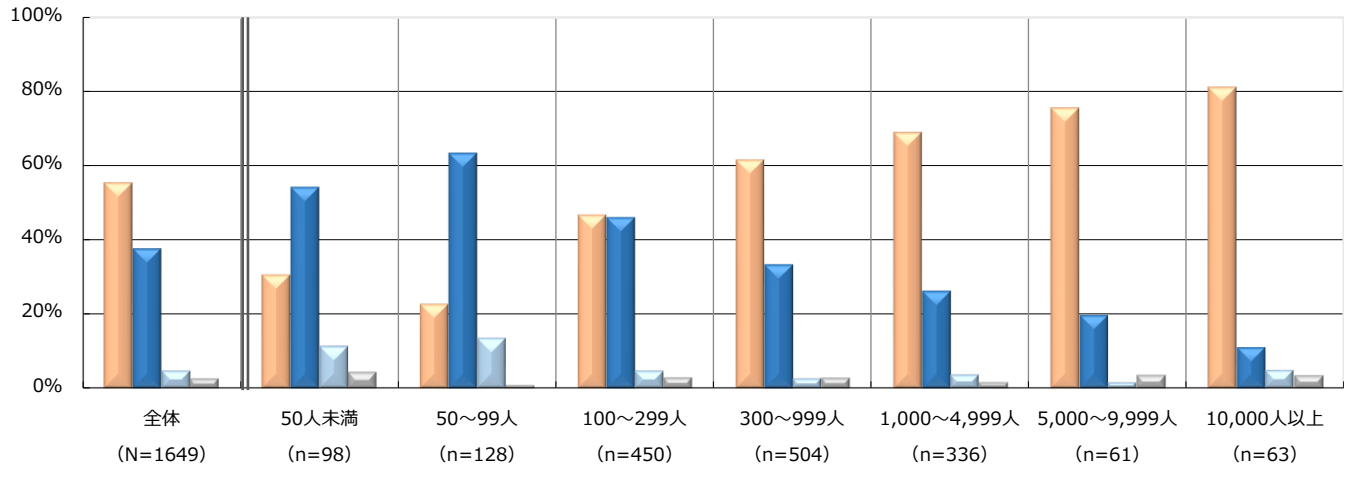
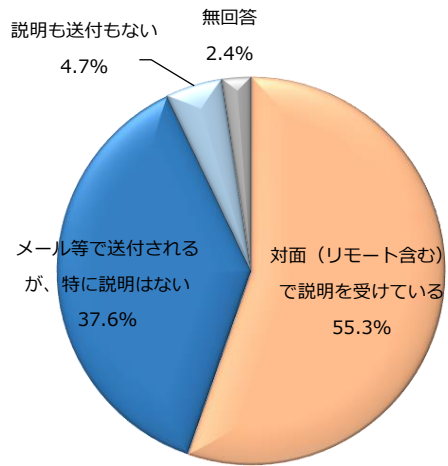

■ 対面（リモート含む）で説明を受けている ■ メール等で送付されるが、特に説明はない ■ 説明も送付もない ■ 無回答

# Q14-4.DC制度内容や運営状況・検討課題／運営管理機関からのDC関連のアプローチについて（SA）

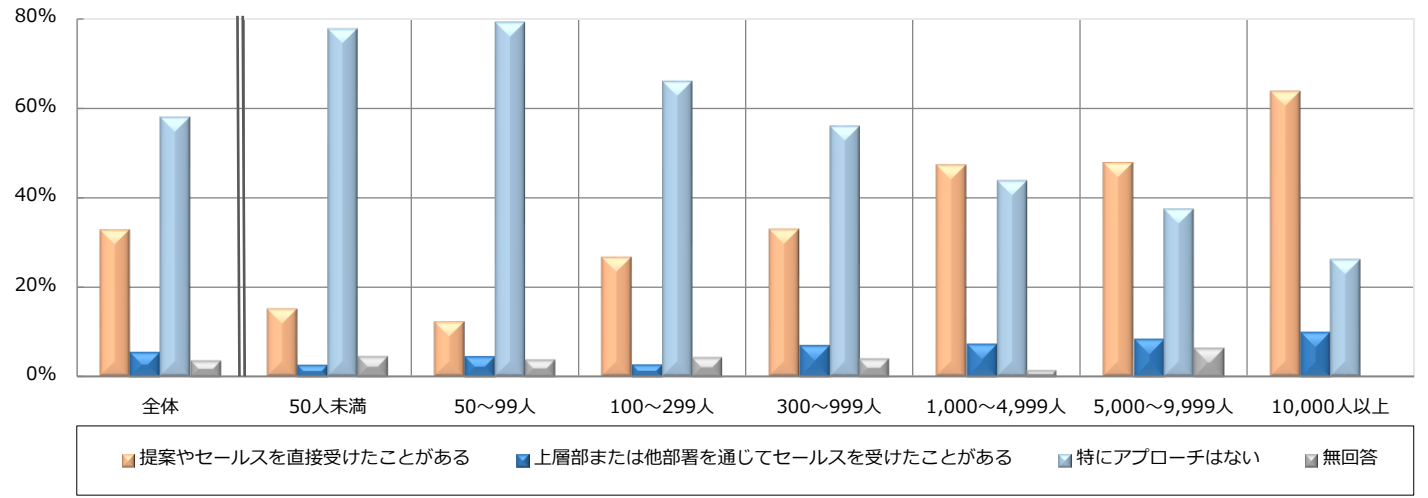
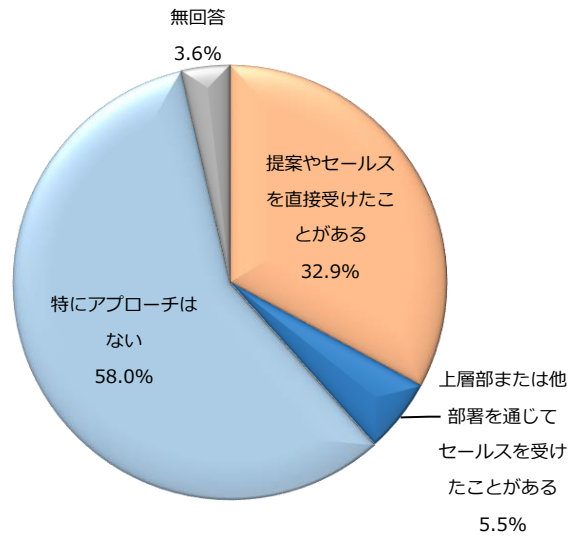

	社数	提案やセールスを直接受けたことがある	上層部または他部署を通じてセールスを受けたことがある	特にアプローチはない	無回答	
全体	1,679	32.9	5.5	58.0	3.6	
従業員数別	50人未満	112	15.2	77.7	4.5	
	50~99人	130	12.3	79.2	3.8	
	100~299人	462	26.8	66.0	4.3	
	300~999人	530	33.0	56.0	4.0	
	1,000~4,999人	331	47.4	43.8	1.5	
	5,000~9,999人	48	47.9	37.5	6.3	
	10,000人以上	61	63.9	9.8	26.2	-
導入時期別	2001~2004年	197	39.1	5.1	52.3	3.6
	2005~2008年	346	29.8	6.1	59.5	4.6
	2009~2012年	302	33.8	6.6	58.3	1.3
	2013~2016年	252	35.3	6.3	54.0	4.4
	2017~2020年	336	36.3	4.2	56.3	3.3
2021~2024年	212	24.1	5.2	66.5	4.2	

# Q14-5.DC制度内容・運営状況・検討課題／マッチング拠出の掛金上限について（SA）

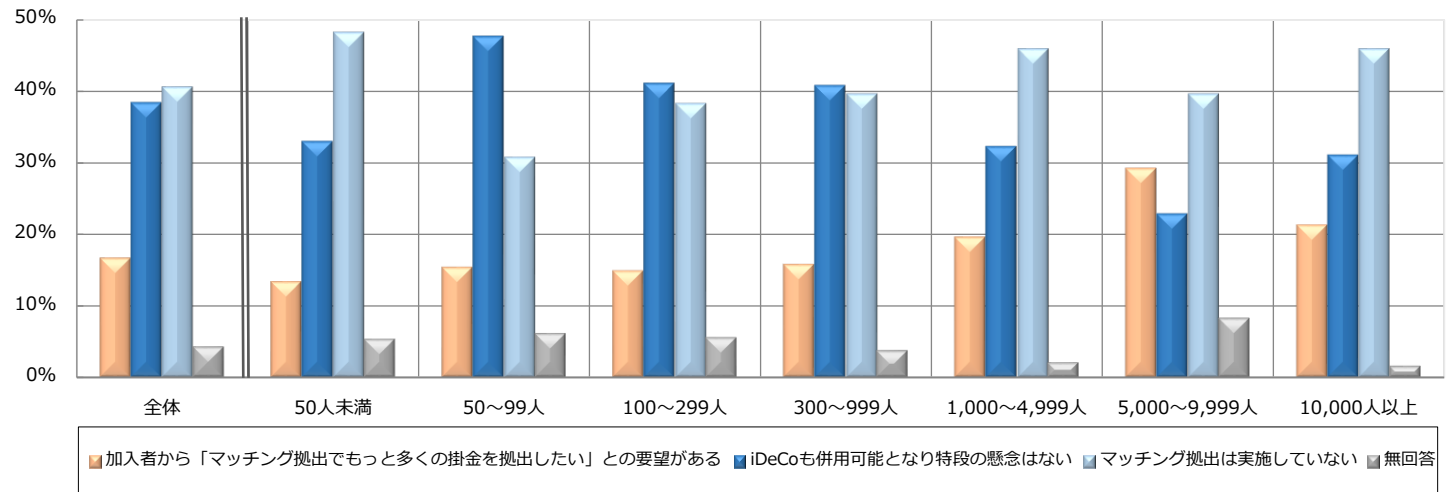
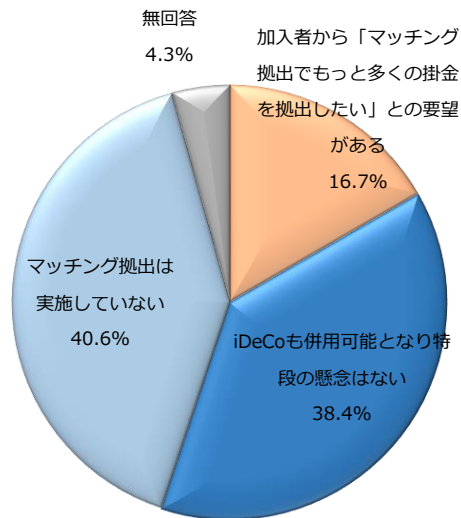

	社数	加入者から「マッチング拠出でもっと多くの掛金を拠出したい」との要望がある	iDeCoも併用可能となり特段の懸念はない	マッチング拠出は実施していない	無回答	
全体	1,679	16.7	38.4	40.6	4.3	
従業員数別	50人未満	112	13.4	33.0	48.2	5.4
	50～99人	130	15.4	47.7	30.8	6.2
	100～299人	462	14.9	41.1	38.3	5.6
	300～999人	530	15.8	40.8	39.6	3.8
	1,000～4,999人	331	19.6	32.3	45.9	2.1
	5,000～9,999人	48	29.2	22.9	39.6	8.3
	10,000人以上	61	21.3	31.1	45.9	1.6
導入時期別	2001～2004年	197	23.9	42.6	29.4	4.1
	2005～2008年	346	16.8	43.6	34.7	4.9
	2009～2012年	302	24.2	38.4	35.4	2.0
	2013～2016年	252	19.0	36.5	39.7	4.8
	2017～2020年	336	10.7	34.5	50.3	4.5
2021～2024年	212	7.5	33.5	54.2	4.7	

# Q14-5.DC制度内容・運営状況・検討課題／マッチング拠出の掛金上限について（SA）（過年度比較）

2024年

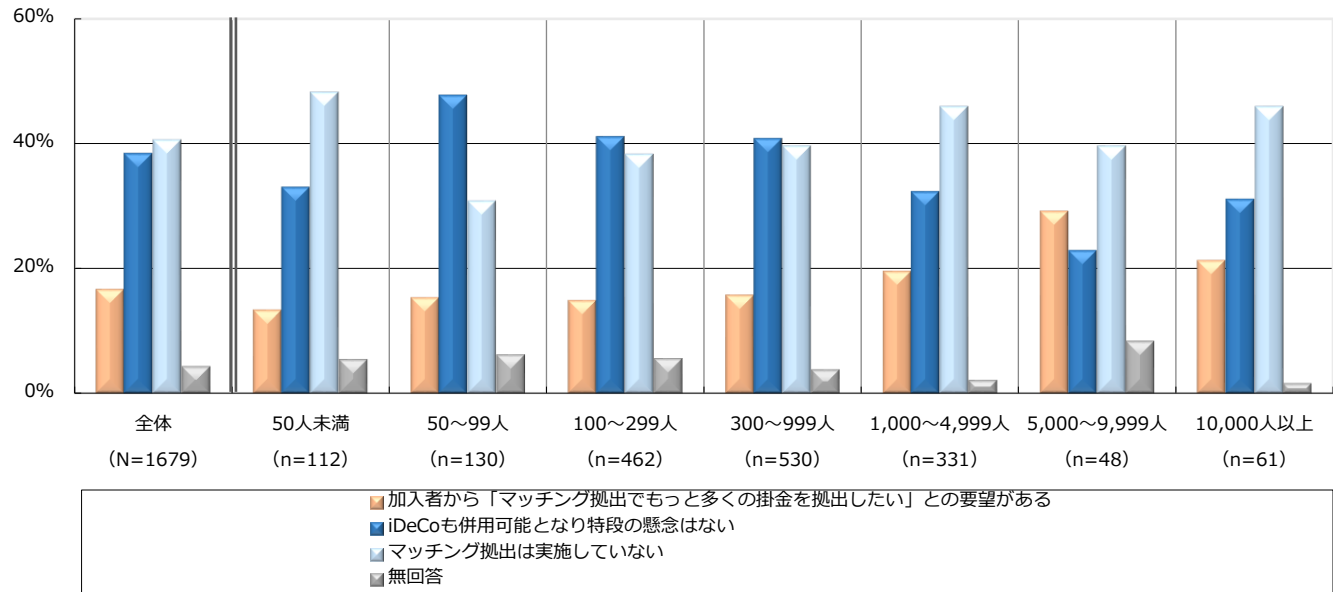
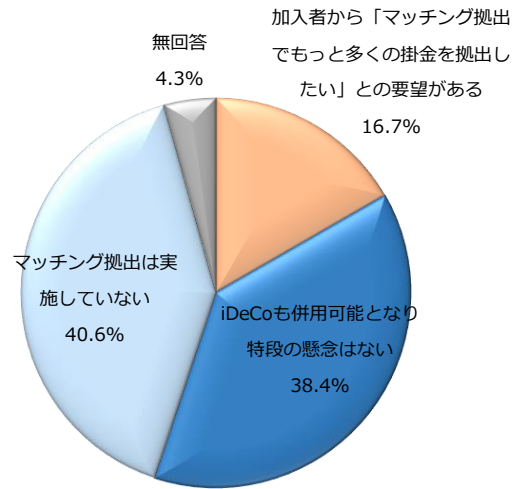

2023年

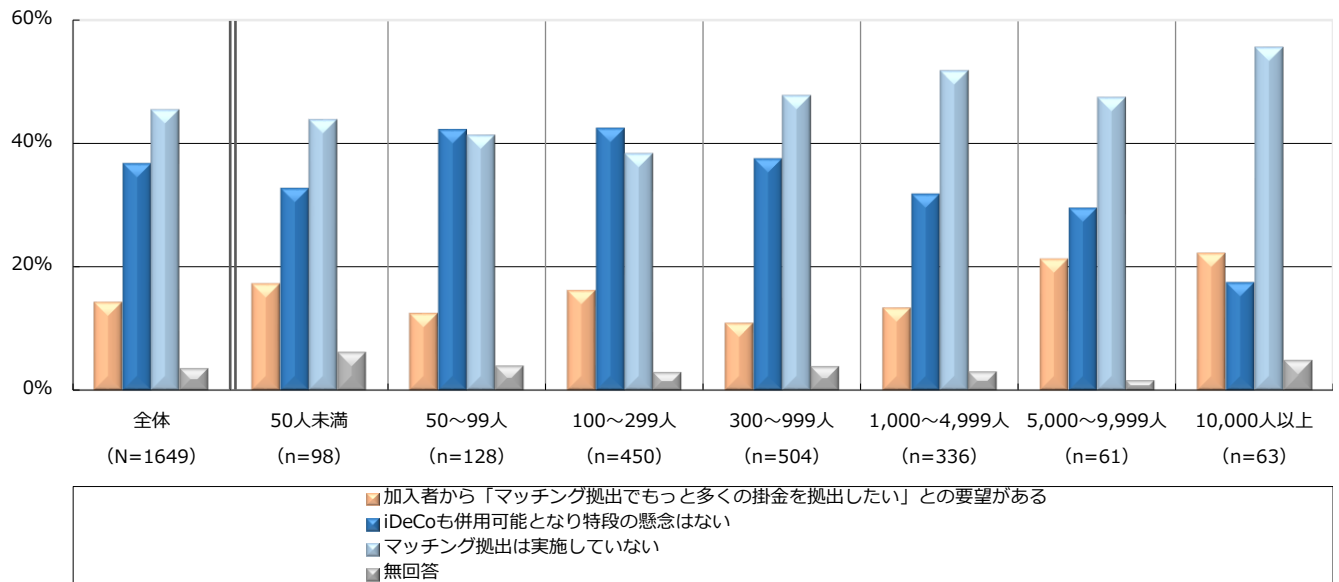
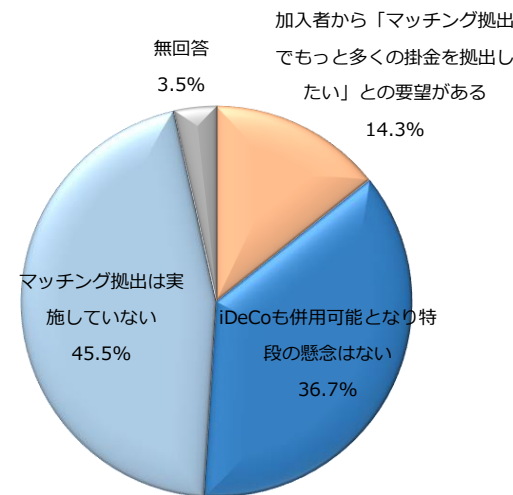

# Q14-6.DC制度内容・運営状況・検討課題／加入者等期間10年での60歳受取制限について（SA）

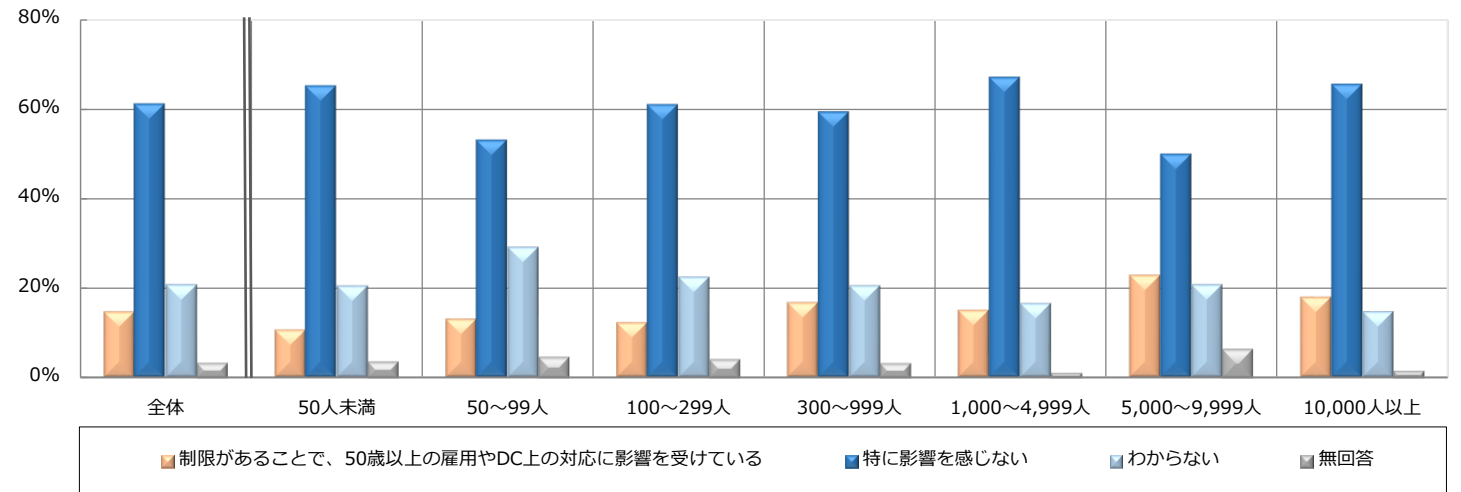
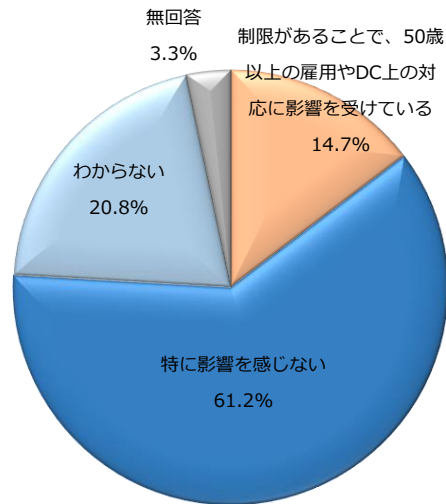

	社数	制限があることで、50歳以上の雇用やDC上の対応に影響を受けている	特に影響を感じない	わからない	無回答	
全体	1,679	14.7	61.2	20.8	3.3	
従業員数別	50人未満	112	10.7	65.2	20.5	3.6
	50~99人	130	13.1	53.1	29.2	4.6
	100~299人	462	12.3	61.0	22.5	4.1
	300~999人	530	16.8	59.4	20.6	3.2
	1,000~4,999人	331	15.1	67.1	16.6	1.2
	5,000~9,999人	48	22.9	50.0	20.8	6.3
	10,000人以上	61	18.0	65.6	14.8	1.6
	導入時期別	2001~2004年	197	11.7	62.4	22.3
2005~2008年		346	14.7	63.6	17.9	3.8
2009~2012年		302	11.3	66.6	20.2	2.0
2013~2016年		252	16.7	58.3	21.4	3.6
2017~2020年		336	14.6	59.2	23.5	2.7
2021~2024年		212	22.6	54.7	18.4	4.2

# Q14-6.DC制度内容・運営状況・検討課題／加入者等期間10年での60歳受取制限について（SA）（過年度比較）

2024年

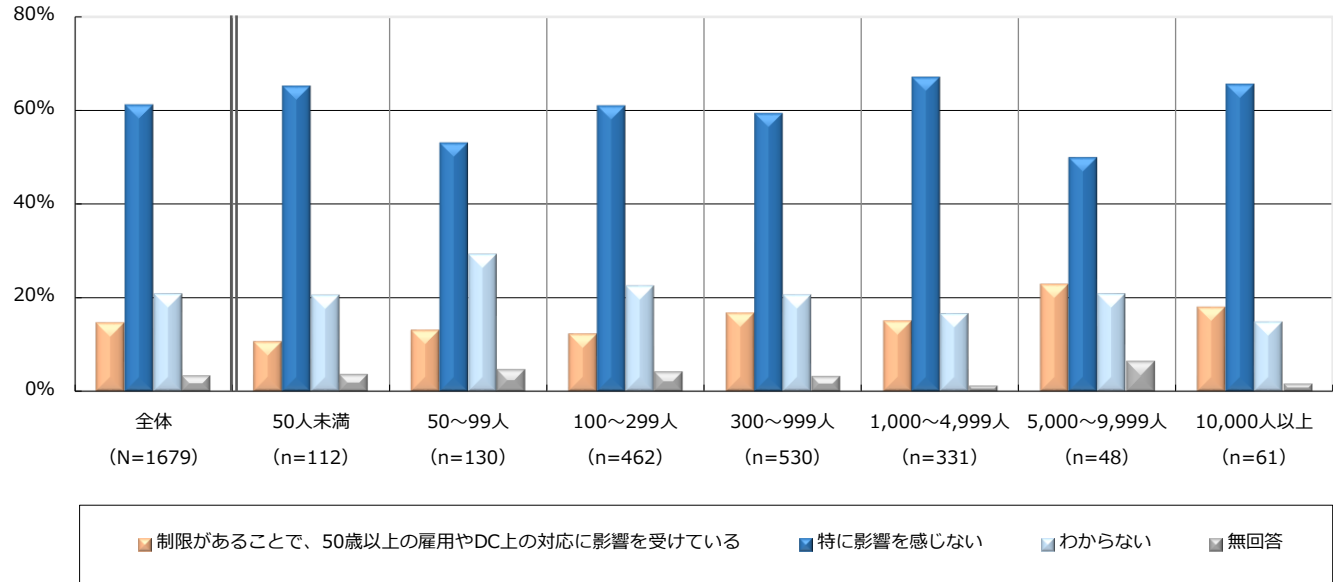
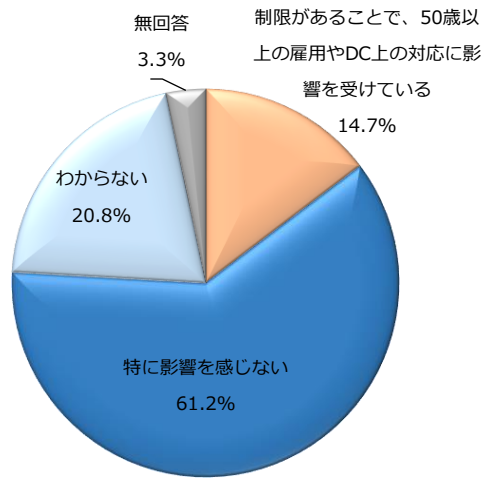

2023年

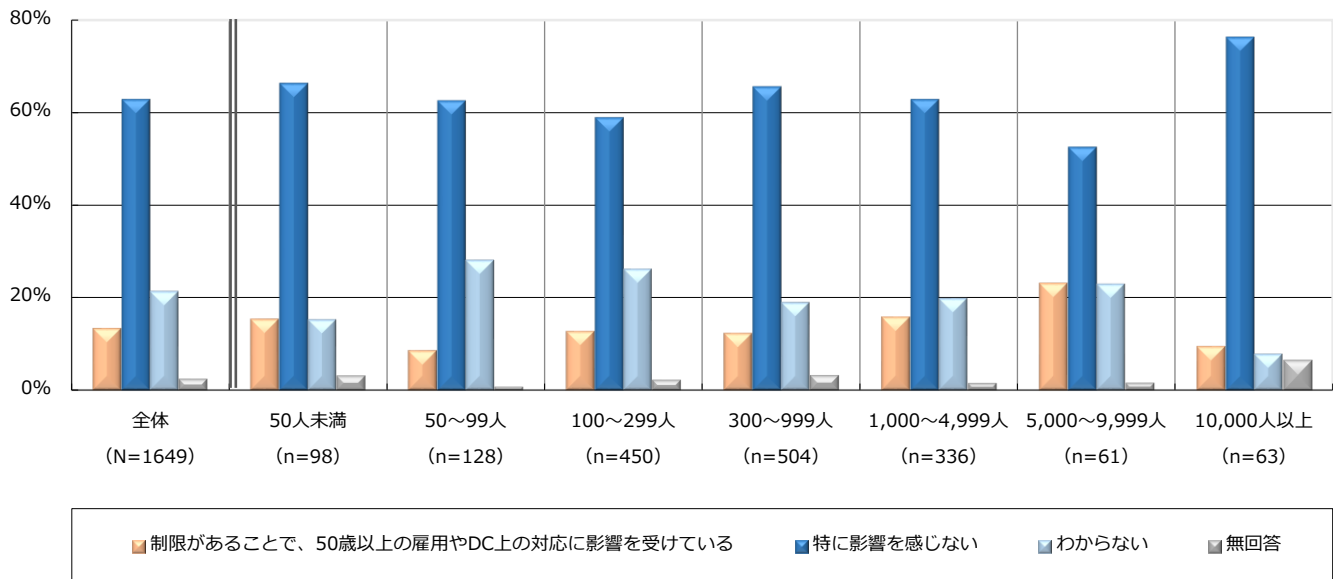
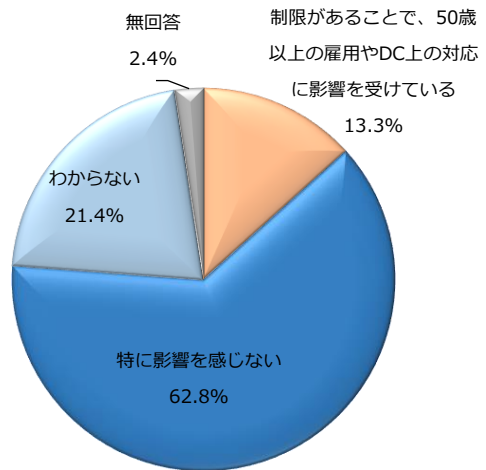

# Q15. 今後の法令等の改正について (MA)

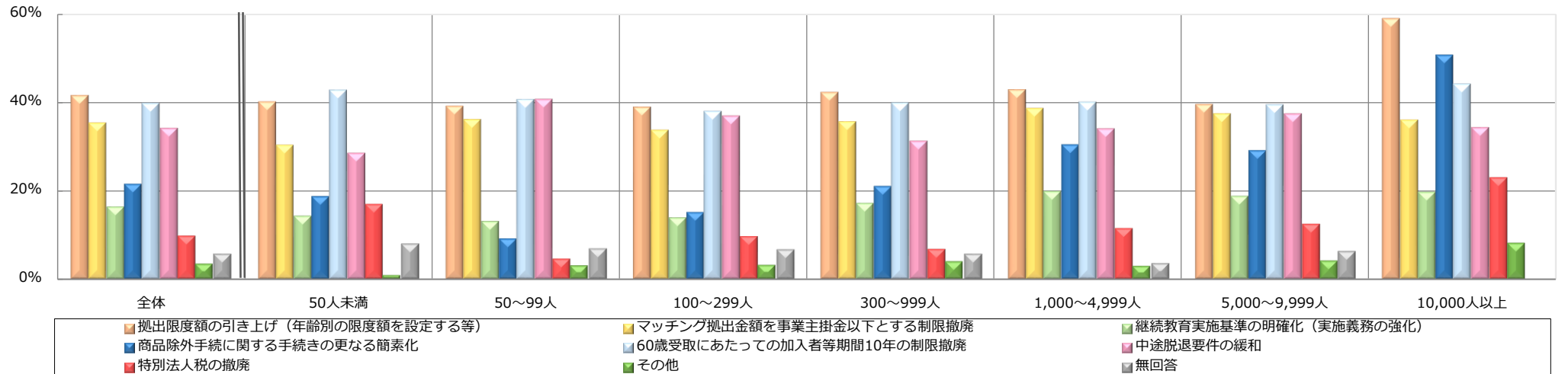

(%)

	社数	拠出限度額の引き上げ (年齢別の限度額を設定する等)	マッチング拠出金額を事業主掛金以下とする制限撤廃	継続教育実施基準の明確化 (実施義務の強化)	商品除外手続きに関する手続きの更なる簡素化	60歳受取に当たっての加入者等期間10年の制限撤廃	中途脱退要件の緩和	特別法人税の撤廃	その他	無回答	
全体	1,679	41.6	35.4	16.4	21.6	39.9	34.2	9.8	3.5	5.7	
従業員数別	50人未満	112	40.2	30.4	14.3	18.8	42.9	28.6	17.0	0.9	8.0
	50~99人	130	39.2	36.2	13.1	9.2	40.8	40.8	4.6	3.1	6.9
	100~299人	462	39.0	33.8	13.9	15.2	38.1	37.0	9.7	3.2	6.7
	300~999人	530	42.3	35.7	17.2	21.1	40.0	31.3	6.8	4.0	5.7
	1,000~4,999人	331	42.9	38.7	19.9	30.5	40.2	34.1	11.5	3.0	3.6
	5,000~9,999人	48	39.6	37.5	18.8	29.2	39.6	37.5	12.5	4.2	6.3
	10,000人以上	61	59.0	36.1	19.7	50.8	44.3	34.4	23.0	8.2	-
導入時期別	2001~2004年	197	43.7	49.2	14.2	31.5	36.0	33.0	13.7	4.1	7.1
	2005~2008年	346	39.9	38.7	17.1	22.3	37.0	35.0	11.0	3.5	6.1
	2009~2012年	302	41.1	47.0	16.9	21.2	38.1	30.8	8.6	1.7	4.0
	2013~2016年	252	37.7	38.5	16.3	27.4	41.7	32.5	9.5	4.4	4.0
	2017~2020年	336	44.0	21.7	16.1	18.5	40.2	36.0	8.9	6.3	4.5
	2021~2024年	212	43.4	21.7	19.8	10.8	50.9	41.5	9.0	0.9	6.6



# Q15.今後の法令等の改正について (MA) (過年度比較)

2024年

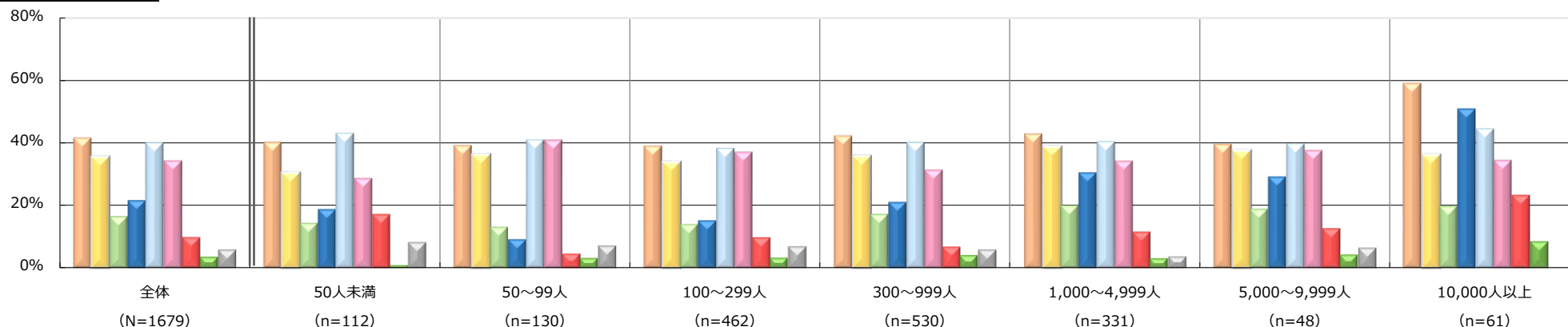

- 拠出限度額の引き上げ (年齢別の限度額を設定する等)
- マッチング拠出金額を事業主掛金以下とする制限撤廃
- 継続教育実施基準の明確化 (実施義務の強化)
- 商品除外手続に関する手続きの更なる簡素化
- 60歳受取にあたっての加入者等期間10年の制限撤廃
- 中途脱退要件の緩和
- 特別法人税の撤廃
- その他
- 無回答

2023年

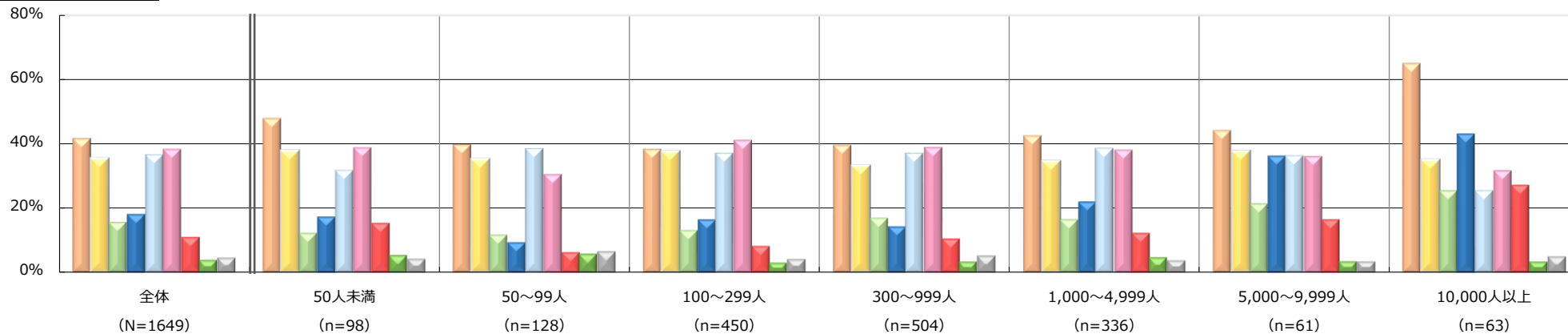

- 拠出限度額の引き上げ (年齢別の限度額を設定する等)
- マッチング拠出金額を事業主掛金以下とする制限撤廃
- 継続教育実施基準の明確化 (実施義務の強化)
- 商品除外手続に関する手続きの更なる簡素化
- 60歳受取にあたっての加入者等期間10年の制限撤廃
- 中途脱退要件の緩和
- 特別法人税の撤廃
- その他
- 無回答

# Q15-SQ1.今後の法令等の改正について最も重要と思うもの (SA)

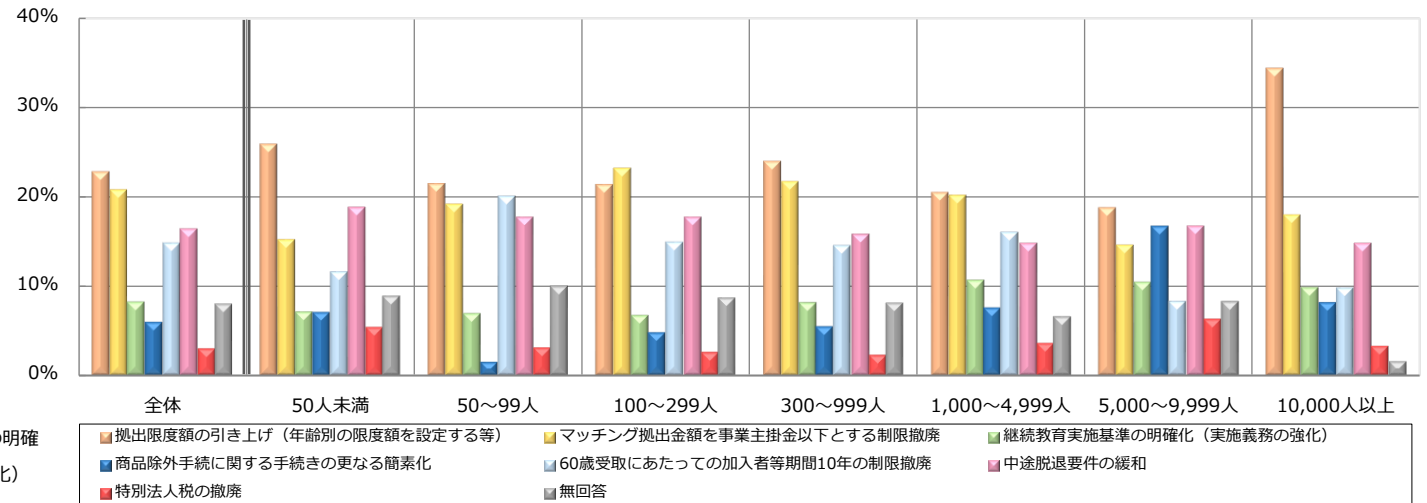
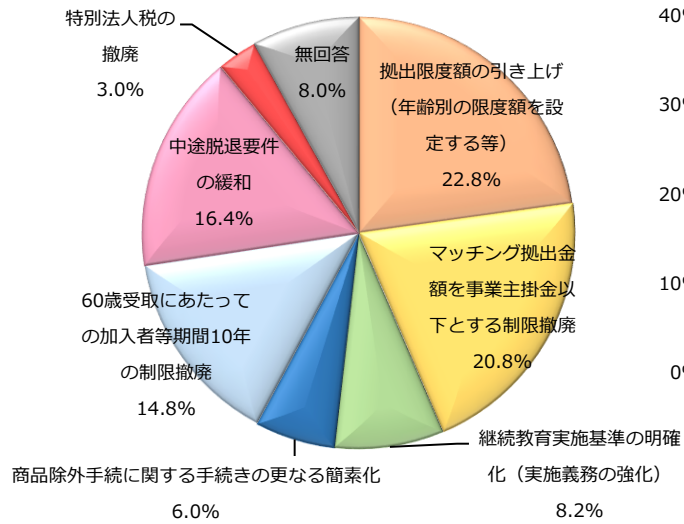

(%)

	社数	拠出限度額の引き上げ (年齢別の限度額を設定する等)	マッチング拠出金額を事業主掛金以下とする制限撤廃	継続教育実施基準の明確化 (実施義務の強化)	商品除外手続に関する手続きの更なる簡素化	60歳受取にあたっての加入者等期間10年の制限撤廃	中途脱退要件の緩和	特別法人税の撤廃	無回答	
全体	1,679	22.8	20.8	8.2	6.0	14.8	16.4	3.0	8.0	
従業員数別	50人未満	112	25.9	15.2	7.1	7.1	11.6	18.8	5.4	8.9
	50~99人	130	21.5	19.2	6.9	1.5	20.0	17.7	3.1	10.0
	100~299人	462	21.4	23.2	6.7	4.8	14.9	17.7	2.6	8.7
	300~999人	530	24.0	21.7	8.1	5.5	14.5	15.8	2.3	8.1
	1,000~4,999人	331	20.5	20.2	10.6	7.6	16.0	14.8	3.6	6.6
	5,000~9,999人	48	18.8	14.6	10.4	16.7	8.3	16.7	6.3	8.3
	10,000人以上	61	34.4	18.0	9.8	8.2	9.8	14.8	3.3	1.6
導入時期別	2001~2004年	197	20.8	28.9	7.6	9.1	8.1	13.2	3.6	8.6
	2005~2008年	346	23.1	24.6	8.7	6.6	11.6	14.7	2.3	8.4
	2009~2012年	302	20.2	29.1	8.3	6.3	14.6	12.9	2.3	6.3
	2013~2016年	252	20.6	25.0	9.1	7.1	13.1	14.7	3.2	7.1
	2017~2020年	336	24.4	11.6	5.7	5.1	18.8	22.6	4.5	7.4
	2021~2024年	212	27.4	6.6	11.3	1.4	22.6	20.8	2.4	7.5

# Q15-SQ1.今後の法令等の改正について最も重要と思うもの（SA）（過年度比較）

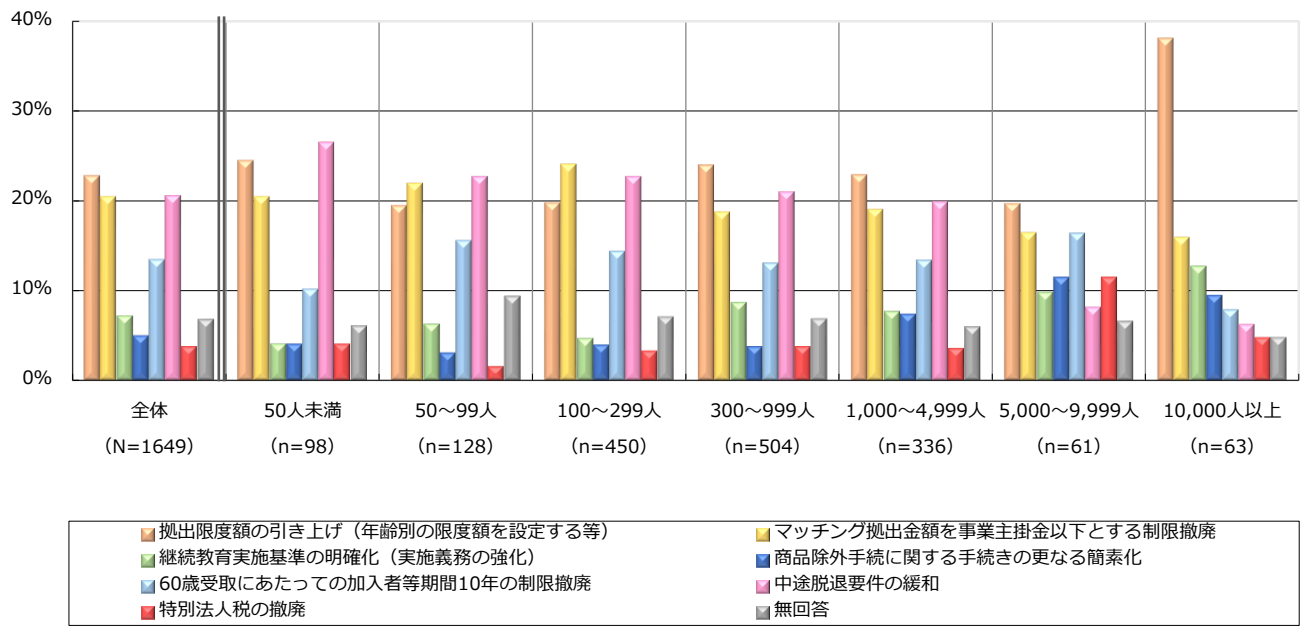
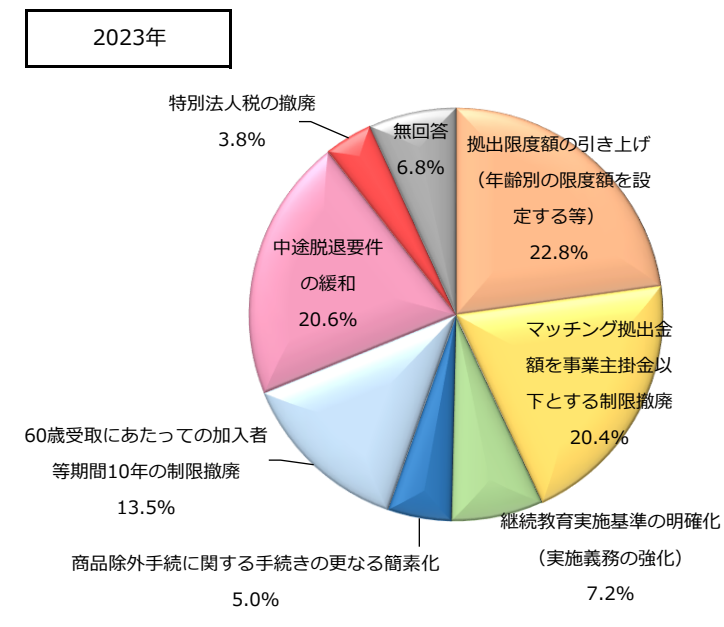
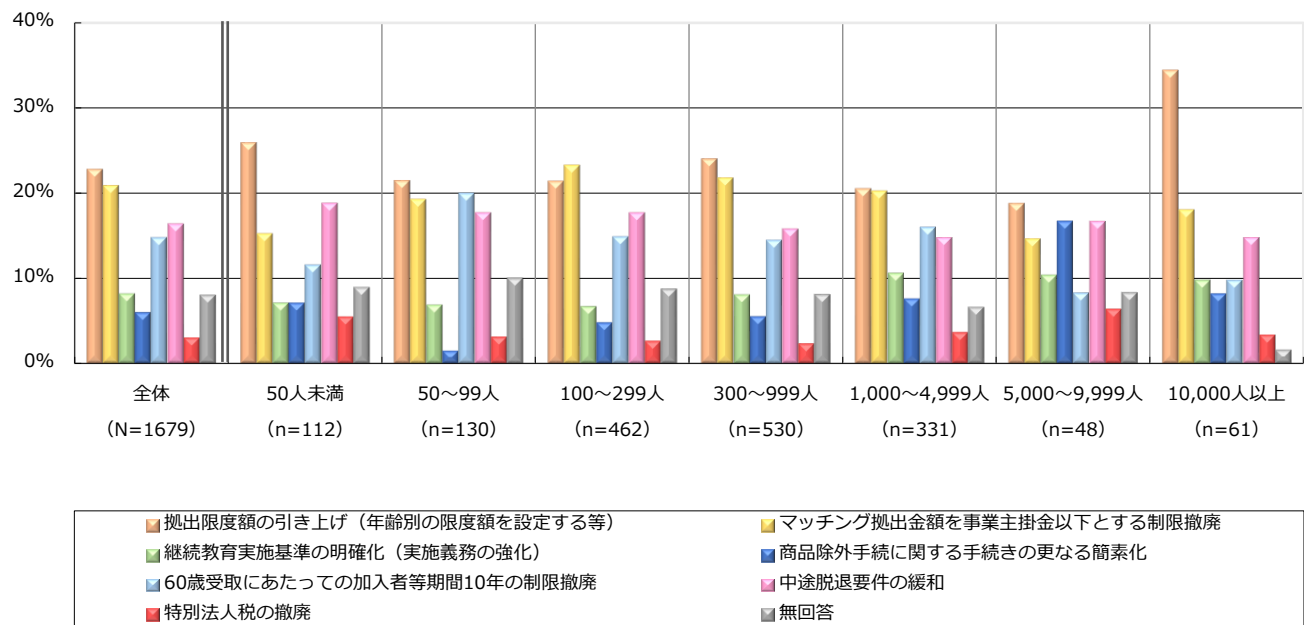
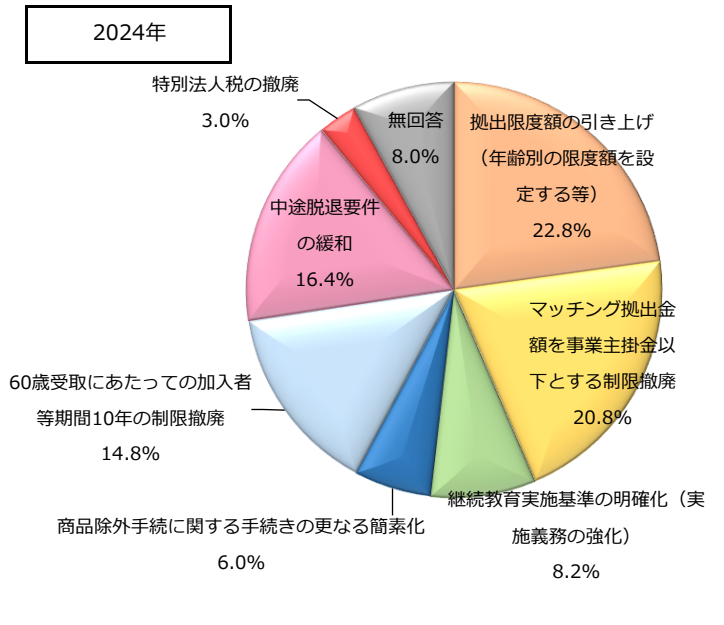

## Q16.DC業務・実務に関する運営管理機関の主な対応者（SA）

(%)

	社数	回答者が必ず対応している	回答者がほとんど対応している	主に回答者様の上席が対応している	DB担当部署（事務局）が対応している	その他	無回答	
全体	1,679	35.8	44.0	5.8	8.2	3.1	3.1	
従業員数別	50人未満	112	37.5	39.3	6.3	9.8	2.7	4.5
	50～99人	130	41.5	36.9	4.6	10.0	2.3	4.6
	100～299人	462	37.4	40.9	6.3	8.9	3.5	3.0
	300～999人	530	34.5	47.5	4.7	7.5	2.5	3.2
	1,000～4,999人	331	35.6	45.3	7.3	6.3	3.3	2.1
	5,000～9,999人	48	37.5	47.9	4.2	2.1	4.2	4.2
	10,000人以上	61	21.3	47.5	6.6	18.0	6.6	-
導入時期別	2001～2004年	197	36.5	43.7	6.6	8.1	1.0	4.1
	2005～2008年	346	32.9	46.8	4.6	7.8	4.6	3.2
	2009～2012年	302	37.1	46.0	7.0	6.0	2.0	2.0
	2013～2016年	252	35.3	45.6	4.0	8.3	4.0	2.8
	2017～2020年	336	39.6	39.6	6.5	9.2	2.4	2.7
	2021～2024年	212	35.4	42.5	5.7	9.9	3.8	2.8

# Q17.運営管理機関に対する評価 (SA)

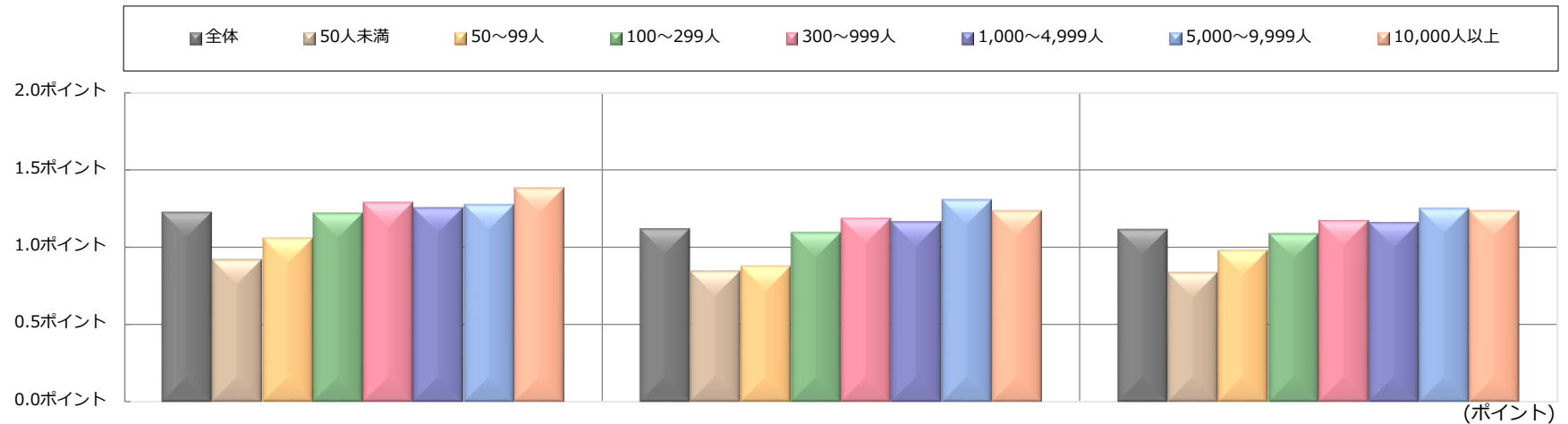

		社数	Q17-1.現在の運営管理機関にしてよかった（総合的に評価している）	Q17-2.この1年間、全体感として運営管理機関の部署／担当者に満足している	Q17-3.この1年間、全体感として運営管理機関のサービスに満足している
全体		1,679	1.22	1.12	1.11
従業員数別	50人未満	112	0.92	0.85	0.84
	50~99人	130	1.06	0.87	0.98
	100~299人	462	1.22	1.09	1.09
	300~999人	530	1.29	1.19	1.17
	1,000~4,999人	331	1.26	1.17	1.16
	5,000~9,999人	48	1.27	1.30	1.25
	10,000人以上	61	1.38	1.24	1.24
導入時期別	2001~2004年	197	1.22	1.11	1.10
	2005~2008年	346	1.21	1.12	1.11
	2009~2012年	302	1.16	1.07	1.06
	2013~2016年	252	1.21	1.12	1.13
	2017~2020年	336	1.29	1.18	1.19
	2021~2024年	212	1.24	1.07	1.06

※加重平均値算出基準

- ◆「あてはまる」2ポイント ◆「まああてはまる」1ポイント ◆「どちらともいえない」0ポイント
- ◆「あまりあてはまらない」-1ポイント ◆「あてはまらない」-2ポイント

# 回答事業主属性 業種 (Q1-1・SA)

(%)

		社数	水産・農林業	製造業	建設業	卸売業	小売業	不動産業	運輸業	サービス業	情報通信業	金融業	電気・ガス業	医療関連	その他	無回答
全体		1,679	0.1	28.0	8.3	11.6	10.5	1.7	3.5	8.9	7.0	6.8	0.5	5.1	7.9	0.1
従業員数別	50人未満	112	-	14.3	14.3	9.8	2.7	1.8	2.7	9.8	5.4	14.3	0.9	-	24.1	-
	50~99人	130	0.8	22.3	16.2	13.8	7.7	6.2	4.6	6.9	6.2	5.4	-	0.8	9.2	-
	100~299人	462	-	28.1	8.9	15.8	7.4	1.9	4.3	8.4	9.3	6.1	-	3.7	6.1	-
	300~999人	530	0.2	31.5	7.0	13.4	10.0	0.8	3.0	6.8	8.1	6.4	0.8	6.8	5.3	-
	1,000~4,999人	331	-	29.9	6.0	4.5	14.5	1.5	3.6	11.2	4.8	6.0	0.9	8.2	8.5	0.3
	5,000~9,999人	48	-	27.1	4.2	6.3	29.2	2.1	-	18.8	2.1	-	-	4.2	6.3	-
	10,000人以上	61	-	24.6	4.9	3.3	23.0	-	3.3	14.8	-	13.1	-	3.3	9.8	-
導入時期別	2001~2004年	197	0.5	29.4	9.6	10.7	9.6	1.0	4.1	7.1	10.7	6.6	0.5	2.5	7.6	-
	2005~2008年	346	0.3	31.8	9.2	10.7	11.0	1.7	2.3	9.0	6.6	7.5	-	4.3	5.5	-
	2009~2012年	302	-	32.1	7.0	11.6	14.6	0.7	6.0	7.0	6.0	6.0	0.3	3.0	6.0	-
	2013~2016年	252	-	27.0	7.9	13.9	9.9	3.2	4.0	10.3	5.6	6.3	0.4	4.0	7.1	0.4
	2017~2020年	336	-	23.2	7.4	13.4	8.0	2.1	2.7	10.1	5.4	7.4	0.6	8.9	10.7	-
	2021~2024年	212	-	23.1	8.5	7.5	9.4	1.9	2.4	8.5	10.8	6.6	1.4	7.5	12.3	-

# 回答事業主属性 本社所在地域 (Q1-2・SA)

(%)

		社数	北海道地方	東北地方	関東地方	中部地方	近畿地方	中国地方	四国地方	九州・沖縄地方	無回答
全体		1,679	2.0	3.6	44.3	17.0	17.6	4.2	2.7	5.3	3.2
従業員数別	50人未満	112	2.7	3.6	59.8	11.6	9.8	4.5	1.8	3.6	2.7
	50～99人	130	6.2	5.4	33.8	20.0	17.7	5.4	3.1	3.1	5.4
	100～299人	462	1.7	5.6	37.2	20.6	18.2	3.9	3.2	5.8	3.7
	300～999人	530	2.3	3.0	41.3	16.8	18.7	5.3	3.2	6.6	2.8
	1,000～4,999人	331	0.9	2.1	52.3	14.8	16.9	2.7	2.4	4.8	3.0
	5,000～9,999人	48	-	2.1	56.3	14.6	20.8	4.2	-	2.1	-
	10,000人以上	61	-	-	62.3	8.2	21.3	3.3	-	3.3	1.6
導入時期別	2001～2004年	197	2.5	3.0	51.3	14.7	17.3	3.6	1.5	4.6	1.5
	2005～2008年	346	3.5	4.0	38.7	23.1	14.2	3.5	4.9	6.1	2.0
	2009～2012年	302	2.0	2.6	39.1	14.9	20.5	6.6	3.6	6.0	4.6
	2013～2016年	252	0.8	1.6	47.6	13.1	21.8	5.6	2.4	3.6	3.6
	2017～2020年	336	2.4	3.3	47.3	16.1	17.9	3.3	1.5	4.2	4.2
	2021～2024年	212	0.5	7.1	45.8	17.5	14.2	2.8	1.4	8.0	2.8

## 回答事業主属性 従業員数 (Q1-3・SA)

(%)

		社数	50人未満	50～99人	100～299人	300～999人	1,000～4,999人	5,000～9,999人	10,000人以上	無回答
全体		1,679	6.7	7.7	27.5	31.6	19.7	2.9	3.6	0.3
導入時期別	2001～2004年	197	8.1	8.6	27.9	29.4	17.8	4.1	4.1	-
	2005～2008年	346	7.2	11.6	31.5	24.6	16.5	2.9	5.5	0.3
	2009～2012年	302	5.3	7.3	28.1	33.8	19.9	3.0	2.3	0.3
	2013～2016年	252	7.1	6.7	26.2	29.4	22.2	3.6	4.8	-
	2017～2020年	336	6.0	5.7	23.8	37.5	22.0	1.5	3.0	0.6
	2021～2024年	212	7.1	6.1	24.5	35.8	20.8	3.3	2.4	-



# 回答事業主属性 記録関連運営管理機関（レコードキーパー）（Q1-5・MA）

(%)

	社数	日本インベスター・ソリューション・アンド・テクノロジー (JIS&T)	日本レコード・キーピング・ネットワーク (NRK)	損保ジャパンDC証券	SBIベネフィット・システムズ	無回答	
全体	1,679	33.7	50.1	15.0	0.9	0.4	
従業員数別	50人未満	112	24.1	40.2	30.4	5.4	-
	50～99人	130	28.5	36.9	33.1	0.8	0.8
	100～299人	462	37.7	41.8	18.8	1.3	0.4
	300～999人	530	34.9	54.0	10.8	0.2	0.2
	1,000～4,999人	331	31.1	59.5	8.8	-	0.6
	5,000～9,999人	48	33.3	64.6	2.1	-	-
	10,000人以上	61	34.4	65.6	1.6	-	-
導入時期別	2001～2004年	197	39.6	50.3	10.2	0.5	-
	2005～2008年	346	34.4	47.7	16.5	0.6	0.9
	2009～2012年	302	43.4	37.7	17.9	1.0	-
	2013～2016年	252	29.4	60.7	8.7	0.8	0.4
	2017～2020年	336	28.6	58.0	11.9	1.2	0.3
	2021～2024年	212	24.5	49.5	25.0	0.9	-

# 回答事業主属性 DCの導入時期 (Q1-6・SA)

(%)

		社数	2001年	2002年	2003年	2004年	2005年	2006年	2007年	2008年	2009年	2010年	2011年	2012年	
全体		1,679	0.5	1.8	4.1	5.3	6.3	6.5	4.2	3.6	4.2	4.3	7.1	2.3	
従業員数別	50人未満	112	2.7	2.7	5.4	3.6	10.7	2.7	5.4	3.6	2.7	5.4	3.6	2.7	
	50~99人	130	-	2.3	3.8	6.9	9.2	10.8	4.6	6.2	5.4	2.3	6.9	2.3	
	100~299人	462	0.2	1.5	4.3	5.8	5.6	9.5	4.1	4.3	3.5	5.4	7.1	2.4	
	300~999人	530	0.9	1.7	3.0	5.3	3.8	4.5	4.3	3.4	5.1	4.7	8.3	1.1	
	1,000~4,999人	331	-	2.4	4.2	3.9	6.6	3.9	3.6	3.0	4.2	3.3	6.6	3.9	
	5,000~9,999人	48	-	-	6.3	10.4	6.3	12.5	2.1	-	4.2	4.2	8.3	2.1	
	10,000人以上	61	-	-	8.2	4.9	16.4	8.2	4.9	1.6	3.3	1.6	6.6	-	
		社数	2013年	2014年	2015年	2016年	2017年	2018年	2019年	2020年	2021年	2022年	2023年	2024年	無回答
全体		1,679	2.4	3.4	4.1	5.2	6.7	4.9	4.2	4.2	4.4	3.4	3.6	1.3	2.0
従業員数別	50人未満	112	-	2.7	7.1	6.3	3.6	4.5	8.0	1.8	6.3	3.6	2.7	0.9	1.8
	50~99人	130	2.3	5.4	0.8	4.6	5.4	1.5	2.3	5.4	3.1	3.1	3.1	0.8	1.5
	100~299人	462	3.0	3.9	2.2	5.2	5.2	5.2	4.5	2.4	3.5	3.0	3.9	0.9	3.2
	300~999人	530	1.1	2.1	4.5	6.2	7.7	6.8	3.6	5.7	4.2	4.2	4.5	1.5	1.7
	1,000~4,999人	331	3.6	4.2	4.8	4.2	9.1	4.2	4.8	4.2	5.7	3.3	2.1	2.1	1.5
	5,000~9,999人	48	2.1	4.2	8.3	4.2	2.1	-	2.1	6.3	8.3	2.1	4.2	-	-
	10,000人以上	61	6.6	3.3	8.2	1.6	9.8	1.6	1.6	3.3	3.3	1.6	3.3	-	-

# 回答事業主属性 DC事業主掛金の1人あたりの平均月額（Q1-7・SA）

(%)

	社数	0円	3,000円未満	3,000～9,999円	10,000～19,999円	20,000～27,499円	27,500～34,999円	35,000～44,999円	45,000～54,999円	55,000円	無回答	
全体	1,679	11.2	5.1	39.7	30.7	6.3	3.0	1.7	1.0	0.6	0.8	
従業員数別	50人未満	112	4.5	8.0	31.3	27.7	6.3	10.7	0.9	5.4	3.6	1.8
	50～99人	130	1.5	5.4	55.4	22.3	7.7	2.3	1.5	1.5	2.3	-
	100～299人	462	7.1	4.1	44.4	33.8	4.8	1.9	1.7	1.5	-	0.6
	300～999人	530	13.0	5.5	38.3	30.2	7.7	2.8	1.1	-	0.6	0.8
	1,000～4,999人	331	19.3	3.9	33.5	31.1	6.9	2.1	1.8	0.6	-	0.6
	5,000～9,999人	48	16.7	10.4	33.3	33.3	2.1	2.1	2.1	-	-	-
	10,000人以上	61	11.5	4.9	34.4	32.8	3.3	3.3	6.6	-	-	3.3
導入時期別	2001～2004年	197	1.5	1.5	32.0	43.7	12.2	4.1	3.6	1.5	-	-
	2005～2008年	346	0.9	2.3	44.5	38.2	6.4	4.6	2.0	0.3	0.3	0.6
	2009～2012年	302	2.0	4.0	50.3	32.5	6.6	2.0	1.0	-	0.7	1.0
	2013～2016年	252	14.7	5.2	45.2	26.2	3.6	1.2	1.2	2.0	0.8	-
	2017～2020年	336	24.4	8.9	32.1	23.5	4.2	3.0	1.8	0.6	0.9	0.6
	2021～2024年	212	26.4	8.5	27.8	22.2	7.1	2.8	0.9	2.8	0.9	0.5